OBRIGHEIMER NACHRICHTEN

Donnerstag, 27. Juni 2019

26

Amtsblatt der Gemeinde Obrigheim mit Nachrichten aus den Ortsteilen

Informatives

Telefon Rathaus Zentrale 06261/646-0

Öffnungszeiten des BürgerBüros

Montag	8.00 - 12.15 Uhr
	und 14.00 - 17.00 Uhr
Dienstag	8.00 - 12.15 Uhr
Mittwoch	13.00 - 18.00 Uhr
Donnerstag	8.00 - 12.15 Uhr
Freitag	8.00 - 12.15 Uhr

Wichtige Rufnummern bei Störungen

Wasserversorgung

Zweckverband Mühlbachgruppe
Bad Rappenau 07264/917699

Stromversorgung

kostenfreie 24-h-Hotline
bei Stromstörungen 0800/3629477

Feuerwehr Notruf 112
Polizei Notruf 110

Sommerzeit

Bitte denken Sie an diesen heißen Tagen auch an unsere wild lebenden Vögel und stellen Sie Wasser in flachen Gefäßen in Ihrem Garten bereit.

Jahrbuchverkauf für 5,- €

im Bürgerbüro und im Lebensmittelgeschäft Elsasser, Asbach jeweils zu den Öffnungszeiten. Bei Interesse an älteren Jahrgängen bitte im Bürgerbüro nachfragen. Sonderpreis alte Jahrgänge: 2,50 €/Stück

Rosenspalier im Friedhof Obrigheim

Foto: Gemeindearchiv

Die Asbacher Dorfgemeinschaft liegt ihm am Herzen
Gotthard Kaiser feierte seinen 80. Geburtstag -
Vielfältiges ehrenamtliches Engagement gewürdigt

Gotthard Kaiser (Mitte) feierte in Asbach seinen 80. Geburtstag. Zur großen Gratulantenschar gehörten auch Obrigheims Bürgermeister Achim Walter (links) sowie Bürgermeister a.D. Roland Lauer *Text und Foto: Achim Haag*

Eine große Gratulantenschar hatte sich am 11. Juni eingefunden, um den ehemaligen langjährigen Vorsitzenden der Asbacher Kolpingsfamilie und früheren Gemeinderat Gotthard Kaiser zu seinem 80. Geburtstag zu beglückwünschen. Auch Obrigheims Bürgermeister Achim Walter und Bürgermeister a.D. Roland Lauer ließen es sich nicht nehmen, dem Jubilar persönlich zu gratulieren und ihren Dank für seinen jahrzehntelangen Einsatz zum Wohle seiner Mitmenschen auszusprechen. Kaiser erhielt weit über die Kreisgrenzen hinaus hohen Bekanntheitsgrad durch seine vielfältigen ehrenamtlichen Tätigkeiten als Kommunalpolitiker sowie in verschiedenen Vereinen und Organisationen.

Geboren wurde Gotthard Kaiser am 11. Juni 1939 in Deutsch-Reichenau (heute Tschechische Republik). Nach der Vertreibung 1946 fand seine Familie in Asbach eine neue Heimat. Zum Wohle seiner Mitbürger setzte sich Gotthard Kaiser 32 Jahre lang als Gemeinderat, zuerst in der selbstständigen Gemeinde Asbach und später, nach der Eingemeindung, im Obrigheimer Gemeinderat ein. Zehn Jahre übte er das Amt des 2. Bürgermeister-Stellvertreters aus und wurde mit den Ehrennadeln des Gemeindetages von Baden-Württemberg in Silber und Gold ausgezeichnet. Ebenso erhielt er die Landesehrennadel für seine vielfältigen ehrenamtlichen Verdienste.

54 Jahre war Gotthard Kaiser Vorsitzender der Kolpingsfamilie Asbach, der er immer wieder entscheidende Impulse gab und dafür mit der goldenen Kolping-Ehrennadel ausgezeichnet wurde. Nachdem er dieses Amt Anfang des Jahres in jüngere Hände abgab, wurde er für seine großen Verdienste zum Ehrenvorsitzenden ernannt. Beim Cäcilienchor Asbach singt der Jubilar seit 57 Jahren und übte dort 19 Jahre das Amt des Schriftführers aus. Dem CDU-Ortsverein gehört Kaiser seit 49 Jahren an und übernahm vor 40 Jahren dessen Vorsitz.

Als Schiedsrichter und Schiedsrichterbeobachter war Gotthard Kaiser landauf, landab bekannt und hat in über 40 Jahren unzählige Fußballspiele gepfiffen. Dem Fußball-Club Asbach fühlt sich Kaiser seit Jahrzehnten eng verbunden. Im Verein selbst war er einige Jahre Schriftführer und betreute die AH-Mannschaft. Neben den Auszeichnungen durch den FC Asbach wurden ihm auch vom Badischen Schiedsrichterverband und vom Fußballkreis Ehrungen zuteil. Seit 2003 ist Kaiser Ehrenmitglied des FC Asbach. Auch dem Musikverein Asbach hält er als passives Mitglied seit Jahrzehnten die Treue, übte 20 Jahre lang die Tätigkeit als Obmann der Heimatvertriebenen „Deutsch-Reichenau“ aus und ist seit 2009 Mitglied im Kuratorium der Franz-und-Gertrud-Schenzinger-Stiftung. Für sein vielfältiges ehrenamtliches Engagement wurde Gotthard Kaiser 2009 von der Bürgerstiftung für die Region Mosbach und der RNZ mit dem Ehrenamtspreis ausgezeichnet. Heute noch pflegt der rüstige Rentner unentgeltlich im Ort einige Grünanlagen, betreut den Asbacher Steinbruch und organisiert den wöchentlichen Kolping-Rentnerstammtisch, den er vor 16 Jahren ins Leben gerufen hat. „Die Asbacher Dorfgemeinschaft liegt ihm sehr am Herzen“, würdigten die Gratulanten einhellig. Seinen runden Geburtstag feierte Gotthard Kaiser bei bester Gesundheit mit seiner Ehefrau Marietta, mit der er seit 1971 verheiratet ist, seinen beiden Kindern mit ihren Familien, vielen Verwandten und Weggefährten.

Amtliche Bekanntmachungen der Gemeinde

Öffentliche Gemeinderatssitzung des geschäftsführenden Gemeinderates am Donnerstag, 4.7.2019

Die letzte öffentliche Gemeinderatssitzung des geschäftsführenden Gemeinderates findet am **Donnerstag, 4. Juli 2019 um 18.00 Uhr** im Sitzungssaal des Rathauses Obrigheim statt.
Alle Bürgerinnen und Bürger sind hierzu herzlich eingeladen.
Tagesordnung
1. Fragen aus dem Kreis der Zuhörer
2. Neuwahl des Gemeinderates am 26. Mai 2019
   Feststellung etwaiger Hinderungsgründe gemäß § 29 Abs. 5 der Gemeindeordnung für Baden-Württemberg (GemO)
   - Beratung und Beschlussfassung

Die Verwaltungsvorlage für diese öffentliche Sitzung kann ab 28.6.2019 während der Öffnungszeiten im Sekretariat eingesehen werden.

Öffentliche Gemeinderatssitzung am Donnerstag, 4.7.2019

Am **Donnerstag, 4. Juli 2019 um 19.00 Uhr,** findet im Kath. Pfarrsaal Obrigheim, Heitersgasse 2, eine öffentliche Gemeinderatssitzung statt
Tagesordnung
1. Fragen aus dem Kreis der Zuhörer
2. Informationen
   a) Bekanntgabe des endgültigen Wahlergebnisses und Information über den Wahlprüfungsbescheid
   b) Information über evtl. Hinderungsgründe gem. § 29 GemO
   c) Sonstiges
3. Verleihung der Ehrenstele bzw. der Ehrennadel des Gemeindetages Baden-Württemberg an Gemeinderäte für 10-, 20- und 25-jährige Gemeinderatstätigkeit
4. Verabschiedung der ausscheidenden Gemeinderatsmitglieder
5. Einführung und Verpflichtung der am 26. Mai 2019 gewählten Gemeinderäte nach § 32 Abs. 1 GemO

Die Gemeinderatssitzung wird musikalisch umrahmt von der Musikschule Mosbach.
Im Anschluss an die Gemeinderatssitzung findet noch ein Stehempfang statt.
Alle Bürgerinnen und Bürger sind hierzu herzlich eingeladen.

Seniorenfahrt zur Bundesgartenschau nach Heilbronn

Am Dienstag, 2.7.2019 laden die Gemeinde Obrigheim und der Seniorenbeirat zum Besuch der Buga in Heilbronn ein.
Die Abfahrtszeiten sind wie folgt festgelegt
10.00 Uhr Verwaltungsstelle Asbach
10.05 Uhr Verwaltungsstelle Mörtelstein
10.15 Uhr Rathaus Obrigheim
Der Abschluss der Fahrt findet im Hotel/Restaurant Wilder Mann in Obrigheim statt, bevor es gegen 19.30 Uhr wieder nach Hause geht.

Ausbildungsstelle als Verwaltungsfachangestellter (m/w/d) bei der Gemeinde Obrigheim

Die Gemeinde Obrigheim stellt für das nächste Jahr wieder eine Ausbildungsstelle für den anerkannten Ausbildungsberuf „Angestellter in der Kommunalverwaltung“ bereit.
Grundsätzlich beträgt die Ausbildungsdauer 3 Jahre.
Einstellungsvoraussetzung: Mittlere Reife
Einstellungstermin: 1. September 2020
Bewerbungen mit Lebenslauf, Lichtbild und den beiden letzten Zeugnisabschriften sind bis **Freitag, 13. September 2019,** bei der Gemeinde Obrigheim, Haupt- und Personalamt, Hauptstraße 7, 74847 Obrigheim, einzureichen.
Für nähere Auskünfte stehen wir gerne unter Telefon-Nr. 06261/64616 (Frau Prohaska) oder per Mail an: Desiree.Prohaska@Obrigheim.de zur Verfügung.

Kinderferienprogramm Gemeinde Obrigheim

Das komplette Kinderferienprogramm 2019 war in Blättle Nr. 23 und 24 abgedruckt.
Es liegt auch zusammen mit dem Anmeldeformular im Rathausfoyer und der Gemeindebücherei aus.
Auch auf der Homepage der Gemeinde Obrigheim ist es unter www.obrigheim.de abrufbar.
Wer mitmachen will - einfach Veranstaltung aussuchen, Anmeldung ausfüllen, Unterschrift eines Elternteils nicht vergessen und zurück ans Rathaus.
Achtung: Unbedingt auf die Altersangaben achten - darauf legen die teilnehmenden Vereine großen Wert.
Rückmeldeschluss ist am Freitag, 5. Juli 2019
Danach werden die Ferienpässe ausgestellt, die vor Beginn der Sommerferien ausgegeben werden.
Die dort aufgezählten Hinweise zur Teilnahme sind unbedingt zu beachten.
Hier nochmals die Veranstaltungen in Kurzform

VA 1	Freitag, 26.7.2019 - Spiel und Spaß mit ganz viel Nass Veranstalter: Freiw. Feuerwehr OBH, Abt. Kinderfeuerwehr Alter: 7 - 11 Jahre
VA 2	Samstag, 27.7.2019 - Nachmittag auf dem Tennisplatz Veranstalter: Tennisklub „Blau-Weiß“ Asbach Alter: 7 - 13 Jahre
VA 3	Mittwoch, 31.7.2019 - Spielen und Basteln in der Bücherei Veranstalter: Schul- und Gemeindebücherei Obrigheim Alter: 7 - 10 Jahre
VA 4	Freitag, 2.8.2019 - Inliner-Training - richtig fahren und fallen Veranstalter: Skiclub Obrigheim Alter: 8 - 14 Jahre
VA 5	Dienstag, 6.8.2019 - Besuch Zoo Heidelberg Veranstalter: Freiw. Feuerwehr, Abt. Mörtelstein Alter: 8 - 14 Jahre
VA 6	Mittwoch, 7.8.2019 - Strong Kids - Actiontag, Ferien-Challenge der Obrigheimer Gewichtheber Veranstalter: SVO, Abt. Gewichtheben Alter: 8 - 14 Jahre
VA 7	Samstag, 17.8.2019 - „Ob im Verein in der Halle, im Schwimmbad oder auf dem Pausenhof - Tischtennis ist überall und für jeden“ Veranstalter: SVO, Abt. Tischtennis Alter: 10 - 15 Jahre
VA 8	Dienstag, 20.8.2019 - Besuch beim Imker - wir bauen ein kleines Insektenhotel Veranstalter: Freie Wähler Obrigheim Alter: ab 9 Jahre
VA 9	Mittwoch, 21.8.2019 - Besuch des Frankfurter Flughafens Veranstalter: AWO-Ortsverein Obrigheim Alter: 8 - 12 Jahre
VA 10	Samstag, 24.8.2019 - Schatzsuche im Kirstetter Tal mit anschl. Grillen und Seilbahn fahren auf Obrigheims längster Seilbahn Veranstalter: ideen-Schmiede Obrigheim e.V. Alter: 8 - 14 Jahre
VA 11	Freitag, 30.8.2019 - Besichtigung des Hockenheimrings, evtl. mit Fahrerlager Veranstalter: CDU-Ortsverband Obrigheim Alter: 12 - 15 Jahre

Fälligkeit der Grundsteuer für Jahreszahler

Die Grundsteuer für das Jahr 2019 ist am 1. Juli für alle Steuerschuldner fällig, die einen Antrag auf Jahreszahlung gestellt haben. Das bedeutet, die gesamte Steuer wird Mitte des Jahres fällig und nicht, wie üblich, in vierteljährlichen Raten.
Der entsprechende Betrag ergibt sich jeweils aus dem letzten Steuerbescheid.
Bitte achten Sie auf rechtzeitige Zahlung, da bei verspätet eingehenden Zahlungen Mahngebühren und unter bestimmten Voraussetzungen auch Säumniszuschläge erhoben werden müssen.
Es besteht auch die Möglichkeit, die Vorteile des Bankeinzugsverfahrens zu nutzen. Soweit die Steuerschuldner bereits am Abbuchungsverfahren teilnehmen, wird ihnen die Grundsteuer termingerecht zum 1.7. belastet. Als Teilnehmer an diesem Verfahren kann es Ihnen nicht passieren, dass Sie den Zahlungstermin versäumen. Sie ersparen sich so manchen Ärger mit unnötigen Mahnungen. Einen entsprechenden Vordruck erhalten Sie in der Gemeindekasse Obrigheim unter der Telefonnummer 06261/646-28.
Sollten Sie sich ebenfalls dafür entscheiden, die Grundsteuer in einer Rate bezahlen zu wollen, können Sie bis 30. September 2019 den beigefügten Antrag auf Jahreszahlung (gültig ab dem Folgejahr) beim Steueramt Obrigheim stellen.
Für Rückfragen steht Ihnen das Steueramt, Frau Scholl, Telefon 06261/646-27, gerne zur Verfügung.

Gemeinde Obrigheim
- Steueramt -
Hauptstraße 7

74847 Obrigheim

A n t r a g

gem. § 28 Absatz 3 Grundsteuergesetz (GrStG) auf
Zahlung der Grundsteuer in einem Jahresbetrag
ab dem Steuerjahr 2020

Antragsteller: .....

Anschrift: .....

Buchungszeichen: .....

Die Umstellung ab dem Steuerjahr 2020 auf Zahlung der Grundsteuer in einem Jahresbetrag (Fälligkeit 01. Juli) wird hiermit beantragt.

.....
Datum Unterschrift

Wichtig: Abgabeschluss 30. September!!!

Ergänzungen vom Steueramt:

Antrag eingegangen am: ..... Vorgang erfasst am: .....

Veranstaltungen im Monat Juli 2019

Auszug aus dem Veranstaltungskalender der Gemeinde Obrigheim

Datum	Veranstalter/ Verein	Veranstaltung	Veranstaltungsort
13.7.	Freiw. Feuerwehr Obrigheim, Abt. Mörtelstein	Brunnenfest	Dorfbrunnen oder Gerätehaus
13.7.	Fußballclub Asbach	Sportfest	Sportplatz Asbach
13.7.	Gewichtheben	Jugend-Landesmeisterschaft Gewichthebermehrkampf	Neckarhalle
13./14.7.	Heimatverein Obrigheim	Museumsfest	Heimatmuseum
17.7.	Gemeinschaftsschule Obrigheim	Abschlussfeier Kl. 9 + 10	Ernst-Ertl-Halle
19.7.-21.7.	Sportverein Obrigheim, Abt. Fußball	Sportfest mit Elz-Neckar-Cup	Sportplatz Obrigheim
20./21.7.	Musikverein Asbach	Hoffest	Ehem. Schulhof und Vereinshaus Asbach
24.7.	Realschule Obrigheim	Entlassfeier	Neckarhalle
27.7.	Förderverein Gemeindehaus Mörtelstein	Sommerkino	Gemeindehaus Mörtelstein

- Ende der amtlichen Bekanntmachungen -

Schul- und Gemeindebücherei

Schul- und Gemeindebücherei Obrigheim

Schubertstraße 2, Tel. 06261/9179764

Öffnungszeiten

Montag	geschlossen
Dienstag	von 13.00 Uhr bis 16.00 Uhr
Mittwoch	von 10.00 Uhr bis 12.00 Uhr
Donnerstag	von 14.00 Uhr bis 18.00 Uhr
Freitag	geschlossen

Jugendhaus Obrigheim/Jugendarbeit

Geänderte Öffnungszeiten des Jugendhauses

Das Jugendhaus Obrigheim (Hauptstraße 50, Zugang über die Schillerstraße) hat bis auf Weiteres wie folgt geöffnet:
Freitag von 16.00 bis 19.00 Uhr
Kommt vorbei. Wir freuen uns auf euch.

Sonstige Bekanntmachungen anderer Behörden

Zweckverband Wasserversorgungsgruppe Mühlbach

Wichtige Mitteilung
Trinkwasserversorgung auf Volksfesten u.ä. Veranstaltungen
Bei Volksfesten und ähnlichen Veranstaltungen, bei denen eine nicht ortsfeste Trinkwasserversorgung aufgebaut wird, sind die maßgebenden rechtlichen und technischen Richtlinien einzuhalten. In Abstimmung mit den Gesundheitsämtern haben wir Ihnen hierzu auf unserer Homepage unter der Rubrik Service/ Standrohre/ Download www.wvg-muehlbach.de/service/standrohre die wichtigsten Informationen zusammengestellt.
Für die Trinkwasserversorgung von Volksfesten über das öffentliche Leitungsnetz sind ausschließlich Standrohre mit Systemtrenner des Zweckverbandes WVG Mühlbach zulässig. Standrohrzähler stehen zur Vermietung zur Verfügung. Für die Montage bzw. Demontage eines Standrohrzählers sowie für den Nachweis der Wasserqualität an der Übergabestelle ist der Zweckverband WVG Mühlbach zuständig. Ab der Übergabestelle ist ein im Versorgungsgebiet zugelassenes Installationsunternehmen für die Trinkwasserinstallation zu beauftragen. Das Installateurverzeichnis hierzu kann auf Anfrage vom Zweckverband zur Verfügung gestellt werden.
Wir weisen darauf hin, dass jegliche Anschlussnahme an das öffentliche Leitungsnetz ohne schriftliche Freigabe des Zweckverbandes WVG Mühlbach den Tatbestand einer Ordnungswidrigkeit erfüllt. Es kann in solchen Fällen ggf. ein Vergehen nach § 136 Abs. 2 (Siegelbruch) und § 265a (Erschleichung von Leistungen) StGB vorliegen.

Wasser- und Abwassergebühren werden fällig
Die Abschlagszahlung für das 2. Quartal 2019 für die Wasser- und Abwassergebühren ist zum 1. Juli 2019 fällig. Wir möchten Sie bitten den Abschlagsbetrag zum 1. Juli 2019 zu bezahlen. Die für das Jahr 2019 festgesetzten Abschläge sind auf der Jahresendabrechnung 2018 angegeben. Es werden keine extra Abschlagsrechnungen erstellt.
Einzahlungen können bei allen Banken und Sparkassen geleistet werden. Bitte geben Sie immer Ihre Kundennummer an. Sollten Sie uns ein SEPA-Lastschriftmandat erteilt haben, so werden wir den fälligen Betrag von Ihrem Konto abbuchen.
Nicht bezahlte Abschlagsbeträge zum oben genannten Fälligkeitstermin werden von uns angemahnt. Dadurch werden zusätzlich zum Abschlagsbetrag Mahngebühren und Säumniszuschläge festgesetzt.
Bitte achten Sie darauf, dass Sie uns einen Eigentumswechsel, die Änderung der Bankverbindung oder sonstige Änderungen im Bezug auf die Wasser- und Abwassergebühren umgehend mitteilen.
Ihr zuverlässiger Partner in der Trinkwasserversorgung

Kreisseniorenrat Neckar-Odenwald-Kreis

Der Kreisseniorenrat informiert: Leben und Wohnen im Alter
Vortrag und Podiumsgespräch am 26. Juni um 19.00 Uhr
Die Veranstaltung „Alternative Wohnformen für Frauen und Männer in der dritten Lebensphase“ ist eine Fortsetzung des Themas „Lebenstraum - Alterswirklichkeit“.
Der Kreisseniorenrat sieht dies als wichtiges Thema in seiner Arbeit und veranstaltet zusammen mit Frau Sabine Schweiger, Bürgermeisterin von Aglasterhausen, und Frau Angelika Bronner-Blatz, Beauftragte für Chancengleichheit und Förderung des NOK seit 4 Jahren in loser Folge Informationsveranstaltungen zu dem Themenkomplex.
In der kommenden Veranstaltung am 26. Juni wird Frau Ulla Reyle, diplomierte Gerontologin aus Tübingen, mit einem Impulsreferat zu Lebensphasen im Alter mit dem Schwerpunkt Wohnen die Zuhörer zum Nachdenken anregen. „Auch Älterwerden will gelernt werden“ sagt zu dem Thema die Referentin.
Nach dem Vortrag folgt eine Podiumsdiskussion unter der Leitung von Frau Bürgermeisterin Sabine Schweiger, Aglasterhausen.
Die Teilnehmer/-innen werden zu ihren aktuellen bzw. zukünftigen altersgerechten Wohnformen befragt und werden ihre persönlichen Erfahrungen und Intentionen oder Ziele darlegen.
Wie im Seniorenbericht des NOK dargestellt, betrifft dieses Thema einen hohen Anteil der älteren Bewohner unseres Landkreises. Überdurchschnittlich viele wohnen im Wohneigentum und wollen dies auch möglichst lange nutzen. Dies ist über kurz oder lang häufig nur durch bestimmte Anpassungsmaßnahmen möglich. Auch Hilfe annehmen muss gelernt sein.
Aus diesem Grund nehmen ebenfalls Personen an dem Podiumsgespräch teil, die zur Beratung oder zu Hilfen beitragen können.
Die Veranstaltung findet statt am Mittwoch, 26. Juni um 19.00 Uhr im Wimpinasaal Buchen. Sie wird in Zusammenarbeit mit dem Mehrgenerationenhaus Buchen durchgeführt.
Die Damen der Katholischen Frauengemeinschaft Buchen sorgen für das leibliche Wohl rund um die Veranstaltung.
Eine Anmeldung ist nicht erforderlich. Nähere Informationen unter Tel. 06261/84-2530 oder 06281/31-127.

Impressum

Herausgeber:
Gemeinde Obrigheim, Hauptstraße 7
74847 Obrigheim, Tel. 06261 6460
Internet: www.obrigheim.de
E-Mail: info@obrigheim.de

Verantwortlich für den amtlichen Teil, alle sonstigen Verlautbarungen und Mitteilungen der Gemeinde:
Bürgermeister Achim Walter oder sein Vertreter im Amt.

Verantwortlich für den übrigen Inhalt und Anzeigen:
Timo Bechtold, Kirchenstraße 10
74906 Bad Rappenau

Druck und Verlag:
Nussbaum Medien Bad Rappenau GmbH & Co. KG, Kirchenstraße 10
74906 Bad Rappenau
Tel. 07264 70246-0, Fax 07264 70246-99
Internet: www.nussbaum-medien.de

Anzeigenberatung:
Kirchenstraße 10, 74906 Bad Rappenau
Tel. 07264 70246-0, Fax 07264 70246-99
bad-rappenau@nussbaum-medien.de
Internet: www.nussbaum-medien.de

Zuständig für die Zustellung:
G.S. Vertriebs GmbH, Josef-Beyerle-Straße 2, 71263 Weil der Stadt
Telefon 07033 6924-0
E-Mail: info@gsvertrieb.de
Bürozeiten: Mo. - Fr. von 8 bis 17 Uhr
Abonnement: www.nussbaum-lesen.de
Zusteller: www.gsvertrieb.de
Kündigung des Abonnements nur 6 Wochen zum Halbjahresende möglich.

Bezugspreis: halbjährlich 18,20 € inkl. Zustellung.

Bildnachweise:
© Fotos Rubrikenbalken: Thinkstock

Nachhaltigkeit

Papier
Das eingesetzte Papier ist aus deutscher Produktion (Augsburg/Bayern).
Es besteht zu ca. 75 % aus Altpapier.
Der verwendete Holzschliff wird aus Durchforstungsholz von nachhaltig bewirtschafteten Wäldern gewonnen.

Energie
Wir verwenden zu 100 % zertifizierten Strom aus Wasserkraft und vermeiden damit Umweltauswirkungen – keine CO_2-Emission, kein radioaktiver Abfall.

Mehr Informationen:
http://www.nussbaum-medien.de/ueber-uns/oekologische-verantwortung

Agentur für Arbeit Tauberbischofsheim

Ausbildungs- und Studienmöglichkeiten für 2019 und 2020 RUN-Infobörse der Arbeitsagentur Mosbach am 17. Juli

In wenigen Wochen startet für viele die Ausbildung. Bei wem die Suche nach einem Ausbildungsplatz oder die Bewerbung um einen Schulplatz bisher nicht erfolgreich war, aber noch in diesem Jahr eine Ausbildung aufnehmen möchte oder nach Alternativen sucht, hat immer noch gute Chancen. Für alle, die wissen möchten, welche das sind und wie es mit dem Ausbildungsplatz oder dem Dualen Studium in 2019 oder 2020 noch klappen kann, bietet die Arbeitsagentur ein Rundum-Paket für eine erfolgreiche Suche an.

Am Mittwoch, 17. Juli 2019 findet in der Agentur für Arbeit, Eisenbahnstr. 42 in Mosbach von 13.00 bis 18.00 Uhr die Lehrstellenbörse „RUN“ statt.

Die Veranstaltung ist kostenfrei, eine Anmeldung ist nicht erforderlich. Auch Eltern sind herzlich willkommen.

Viele Unternehmen informieren über ihre freien Ausbildungs- und Studienmöglichkeiten. Im persönlichen Gespräch kann man erste Kontakte knüpfen, sich direkt bewerben oder erst mal ein Praktikum vereinbaren. Wer möchte, kann seine Bewerbungsunterlagen abgeben oder auch gleich ein persönliches Gespräch führen. Empfehlenswert ist es, Bewerbungsunterlagen gleich in mehrfacher Ausfertigung mitzubringen.

Die teilnehmenden Betriebe bieten freie Stellen im kaufmännischen Bereich, im Handwerk, der Industrie oder im Dienstleistungssektor an. Dabei sind Aalberts Surface Obrigheim, Agentur für Arbeit, Arbeiter Samariter Bund, Catalent Pharma Eberbach, Gmeinder Lokomotiven Mosbach, Kreiskrankenhaus Mosbach, Maler Spohn Mosbach, Mercedes Gramling, Team Perso Buchen, Polizei Baden-Württemberg, Progressio Aglasterhausen und SKT Obrigheim.

Darüber hinaus geben die Berufsberater einen Gesamtüberblick über alle freien Stellen, die gemeldet sind. Sie stehen während der gesamten Veranstaltung für Fragen rund um das Thema Ausbildung und Studium zur Verfügung und wer möchte, kann gerne ein kurzes Einzelgespräch mit einem Berater führen.

Wer sich nicht sicher ist, ob seine Bewerbungsunterlagen auch richtig gut sind, kann diese von den Experten der Bildungsträger USS Mosbach, BBQ Buchen und Kolping Mosbach durchsehen lassen und sich gute Tipps holen.

Welche Unterstützungsangebote es vor oder während einer Ausbildung gibt, darüber informieren die Bildungsträger, die diese im Auftrag der Arbeitsagentur durchführen. Diese können sein eine Berufsvorbereitende Bildungsmaßnahmen (BvB), Nachhilfe über die ausbildungsbegleitenden Hilfen (abH), wenn die Ausbildung von den Noten nicht rund läuft die Assistierte Ausbildung (AsA) oder die außerbetriebliche Ausbildung (BaE).

Wer Fragen zur Veranstaltung hat, kann sich gerne an die Berufsberatung wenden per E-Mail an Mosbach.118-eingangszone@arbeitsagentur.de

Weitere wichtige Informationen, Tipps und Interessantes rund um Ausbildung und Studium unter www.arbeitsagentur.de> Bildung.

Johannes-Diakonie Mosbach

Johannes-Diakonie lädt am 30. Juni zu ihrem Sommerfest nach Mosbach ein

Bunt, vielfältig, inklusiv: Beim Sommerfest der Johannes-Diakonie am Sonntag, 30. Juni ist auf dem gesamten Festgelände an der Neckarburkener Straße zwischen Kultur- und Begegnungszentrum fidel-jo und dem Berufsbildungswerk Mosbach-Heidelberg (BBW) jede Menge Abwechslung geboten. Das Programm wurde mit zahlreichen regionalen Partnern auf die Beine gestellt und bietet viel Raum für Begegnungen, Gelegenheit zum Stöbern, Mitmachen, Kaufen, Gewinnen und für entspanntes Feiern. Das Programm startet im Anschluss an den zentralen Gottesdienst der Stiftsgemeinde, der um 10.30 Uhr in der Johanneskirche beginnt und von den Kindern der Kindertagesstätte Pfalzgraf-Otto-Straße, von Singkreis, Orffgruppe, dem Pauken- und Bläser-Ensemble der Johannes-Diakonie sowie von einer Abordnung von Alphornbläsern mitgestaltet wird. Festende ist um 18.00 Uhr.

Hilf bitte älteren Menschen und Kindern über die Straße.

Arbeitskreis Asyl

Arbeitskreis Asyl

Ehrenamtstankstelle am 27.6.2019 von 18.30 bis 20.00 Uhr im Ev. Gemeindehaus Billigheim

Sich gut beraten zu wissen und gestärkt zu werden im persönlichen Engagement - darum geht es in der sog. Ehrenamtstankstelle, die Mitwirkende in der Flüchtlingsarbeit begleitet und zum Erfahrungsaustausch einlädt. Das Modell der Ehrenamtstankstelle gibt es seit zwei Jahren im Kirchenbezirk Mosbach. Herzliche Einladung zur **Ehrenamtstankstelle** am **Donnerstag, 27.6.2019** von **18.30 bis 20.00 Uhr** im **Evangelischen Gemeindehaus Billigheim.** Angeboten werden ein Input und eine offene Ideenbörse, bei der sich die Teilnehmenden einbringen können. Für Getränke und eine Stärkung ist gesorgt. Themenwünsche für den Anschluss können vorab per Mail gesendet oder mitgebracht werden. Verantwortet und geleitet wird das Angebot von Nancy Gelb, Kirchenbezirksbeauftragte für Flucht und Migration des Kirchenbezirkes Mosbach, Stabstelle Flucht und Migration des Diakonischen Werks im NOK. Weitere aktuelle Veranstaltungen finden Sie immer unter www.flumi-diakonie.de

Veranstaltungsreihe für Frauen mit Flucht- und Migrationshintergrund „Von Frau zu Frau“, nächster Termin 2.7.2019, Thema Schwangerschaft

Am 2.7.2019 findet die nächste Veranstaltung aus der Reihe „Von Frau zu Frau“ statt. Thema ist diesmal die Schwangerschaft und unter anderem die Fragen: Wo bekomme ich Hilfe in der Schwangerschaft? Was macht eine Hebamme? Vor und nach der Geburt - was ist wichtig? Eine Hebamme und eine Sozialarbeiterin informieren und beantworten Fragen. Die Veranstaltung findet am 2.7. von 10.00 bis 12.00 Uhr im Mehrgenerationenhaus Mosbach statt. Weitere Informationen und Möglichkeiten zur Anmeldungen entnehmen Sie bitte dem angehängten Flyer.

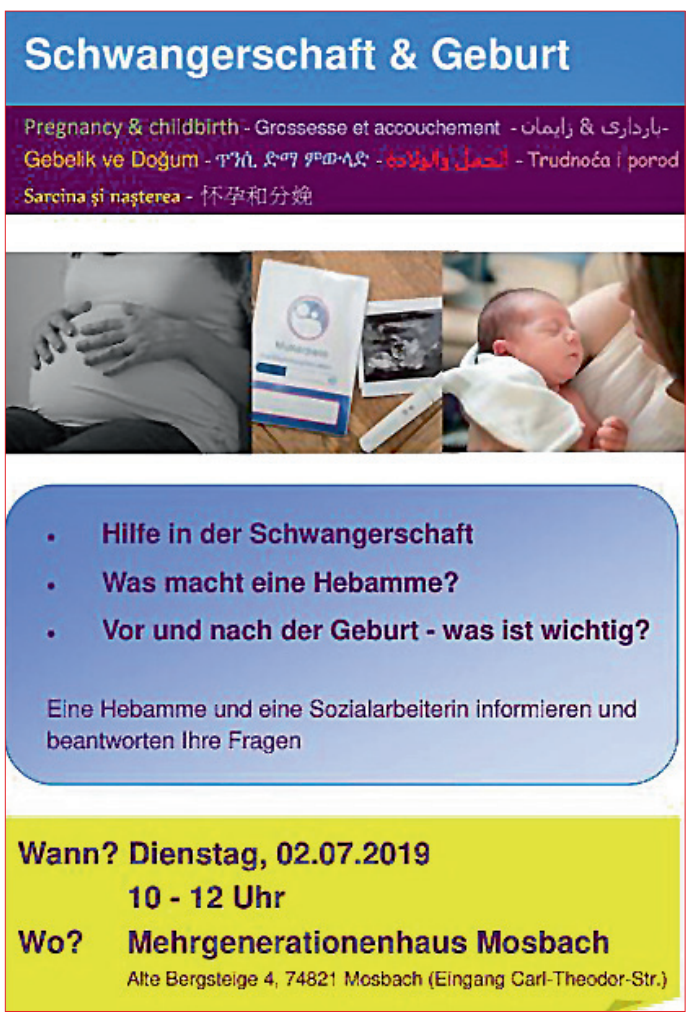

Teestube
Nächster Teestubentermin ist wieder am 2. Juli ab 17.00 Uhr im Laurentiussaal, Kirchgasse 5. Zur Teestube ist jede und jeder herzlich willkommen.
Spendenkonto
Die Arbeit in der Teestube wird von ehrenamtlichen Mitarbeitenden gewährleistet und ist auf Spenden angewiesen. Dafür ist ein Spendenkonto eingerichtet: „Evang. Kirchengemeinde Obrigheim - AK Asyl"; Iban: DE64 6746 0041 0030 0668 12, Volksbank Mosbach. Bei Spenden auf dieses Konto erhalten Sie selbstverständlich eine Spendenbescheinigung.
Weitere Infos zum AK Asyl erhalten Sie auf Anfrage an folgende Mailadresse: ak.asyl.obrigheim@gmail.com

Ehrentafel des Alters

Geburtstage

2.7. Gülbeyaz Sözlü, Hochhäuser Str. 34 75 Jahre

Wir gratulieren herzlich und wünschen allen Jubilaren alles erdenklich Gute.

Ärzte- und Apothekendienst

Ärztlicher Notfalldienst für die Arztbereiche Mosbach, Neckarelz, Obrigheim

Ärztlicher Bereitschaftsdienst an den Wochenenden und Feiertagen und außerhalb der Sprechstundenzeiten
kostenfreie Rufnummer 116 117
Dies gilt in der Zeit von montags bis freitags von 19.00 Uhr bis morgens 7.00 Uhr, mittwochs gilt dies bereits ab 13.00 Uhr und an den Wochenenden ganztägig.

Kostenfreie Onlinesprechstunde
Montag bis Freitag 9.00 bis 19.00 Uhr: docdirekt - kostenfreie Onlinesprechstunde von niedergelassenen Haus- und Kinderärzten nur für gesetzlich Versicherte unter **0711/96589700 oder docdirekt.de**

Zahnärztlicher Notfalldienst

Samstag, 10.00 Uhr bis 11.00 Uhr
Sonntag, 10.00 Uhr bis 11.00 Uhr
Der diensthabende Zahnarzt ist über die Rufnummer 3038 zu erfragen.

Augenärztlicher Notfalldienst

für den Neckar-Odenwald-Kreis **0180/6020785**

Kinderärztlicher Notfalldienst

für den Neckar-Odenwald-Kreis **0180/6062811**

Notdienste der Apotheken

finden Sie auf der Homepage der Landesapothekerkammer Baden-Württemberg
http://www.lak-bw.notdienst-portal.de/
oder telefonisch: Festnetz 0800/0022833, mobil 22833

Schulnachrichten

Musikschule Mosbach

Zentrale Instrumenteninformation in der Musikschule Mosbach
Kinder mit den vielfältigen Instrumenten und ihrer Klangerzeugung bekannt zu machen ist Bestandteil des Elementarunterrichts und des Bildungsauftrages der Musikschule. Bei der zentralen Instrumenteninformation am Samstag, 29. Juni zwischen 11.00 und 12.00 Uhr in der Musikschule Mosbach, Bleichstr. 1, gibt es alle Instrumente auf einem Blick. Erwachsene jeden Alters und Kinder ab 6 Jahren können sich bei den jeweiligen Fachlehrern informieren und probieren, dem einen o-der anderen Instrument einen ersten Ton zu entlocken. Der Eintritt ist frei.
Erfahrungsgemäß entdecken viele Kinder hier ihr Trauminstrument. Von hier bis zur Anmeldung zu einem der Instrumentalfächer, die zum Schulhalbjahr beginnen ist es dann meist nicht mehr weit. So können aus den jungen Anfänger/innen wahrhafte Könner werden. Die Instrumentallehrkräfte werden bereitwillig Rede und Antwort stehen und werden bei der Handhabung der einzelnen Instrumente behilflich sein.

Ludwig-Erhard-Schule Mosbach

Fortbildungskurse an der LES
Im Herbst werden wieder neue Weiterbildungslehrgänge des Fördervereins der Ludwig-Erhard-Schule geplant.
So ist der Start eines neuen Kurses „Geprüfte/-r Betriebswirt/-in", sowie zwei Fachwirtlehrgänge zum/zur „Geprüften Industriefachwirt/-in" und zum/zur „Geprüften Wirtschaftsfachwirt/-in" vorgesehen.
Für Interessenten findet ein Informationsabend am Donnerstag, 18. Juli 2019 um 17.30 Uhr im Foyer der Ludwig-Erhard-Schule statt.
Bei Fragen können Sie sich auch an das Sekretariat der Schule (Frau Bartos) wenden: Telefonisch unter 06261/9220-10 oder per E-Mail an info@les-mosbach.de.

DAA Technikum Heilbronn

Informationsveranstaltung für Weiterbildungen zum Techniker Berufstätige können sich in Heilbronn beraten lassen
Am Samstag, 6.7.2019 um 10.00 Uhr informiert die gemeinnützige Bildungseinrichtung DAA-Technikum über die berufsbegleitenden Fortbildungslehrgänge zum staatlich geprüften Techniker in fünf verschiedenen Fachrichtungen in der Wilhelm-Maybach-Schule, Sicherstr. 17, Abendeingang, Raum B022 in Heilbronn.
Kostenlose ausführliche Informationsunterlagen zu den Lehrgängen sind bei der zentralen Studienberatung des gemeinnützigen DAA-Technikums erhältlich: Telefonnr. 0800/2453864 (gebührenfrei) oder über das Internet: www.daa-technikum.de

Kompetenzzentrum Holzbau und Ausbau

Informationen über den Beruf des Zimmerers - das Sommercamp
Das Bildungszentrum Holzbau in 88400 Biberach - die überbetriebliche Ausbildungsstätte der Zimmerer in Baden-Württemberg - bietet vom 29.7. bis 2.8.2019 ein Programm für Jugendliche an, die den Beruf des Zimmerers näher kennenlernen möchten.
In einem abwechslungsreichen Programm von Arbeit und Freizeit können Schüler, die in die letzte Klasse der allgemeinbildenden Schulen kommen, Einblick nehmen in das Tätigkeitsfeld der Zimmerleute und selbst etwas Handwerkliches herstellen.
Das Mindestalter ist 14 Jahre.
Für das Sommercamp sind ab sofort Anmeldungen möglich beim Bildungszentrum: info@zimmererzentrum.de oder telefonisch 07351/440910
Informationen können auch im Internet abgerufen werden unter http://zimmererzentrum.de/ausbildung/sommercamp/

REDAKTIONELLE BEITRÄGE
müssen dienstags bis 9.00 Uhr über das online-System www.artikelstar.de erfasst werden

Kindergarten

Katholischer Kindergarten Obrigheim

Besuch beim Gärtner Ripp
Ergänzend zum Jahresschwerpunkt „Schöpfung“ besuchten die zukünftigen Schulanfänger des Kath. Kindergartens St. Josef die Gärtnerei Ripp. Sie besichtigten das Treibhaus und Herr Ripp erklärte kindgemäß und anschaulich wie eine Bewässerungsanlage funktioniert und was Blumen und Pflanzen brauchen, um wachsen zu können. Jedes Kind säte in einen Blumentopf Basilikum. Wenn die Samenkörner aufgegangen sind, können sie von den Kindern in der Gärtnerei abgeholt werden. Höhepunkt war natürlich wieder für alle die Traktorfahrt und zur Stärkung gab es für alle Äpfel und Getränke. Herzlichen Dank an Herbert und Gaby Ripp für den schönen und interessanten Vormittag.

Kirchliche Nachrichten

Evangelische Pfarrgemeinden Asbach, Mörtelstein und Obrigheim

Kontakt
Evang. Pfarramt Obrigheim, Tel. 06261/7282, Fax 06261/672238
E-Mail: pfarramt@evangelisch-obrigheim.de
Öffnungszeiten Sekretariat Obrigheim: Di., Do. und Fr. 9-12 Uhr
Pfarrer Wolfgang Müller (Pfarramt Asbach), Tel. 06262/6345
Öffnungszeiten Pfarramt Asbach, Di. 16-18 Uhr
Evang. Kindergarten Obrigheim, Tel. 06261/62174
Evang. Kindergarten Asbach, Tel. 06262/2156
www.evangelisch-obrigheim.de
Gottesdienst am 29. Juni
Asbach
14.00 Uhr (Müller) Taufe von Lennard Wandl
Gottesdienst am 30. Juni
Asbach
10.45 Uhr (Müller) Sommerfest mit Kindergarten
Termine
Donnerstag, 27.6.
20.00 Uhr Kirchenchor Obrigheim
Freitag, 28.6.
17.30 Uhr Posaunenchor Asbach (Jungbläserprobe)
18.45 Uhr Posaunenchor Asbach
Samstag, 29.6.
20.00 Uhr Bibelkreis Im Trieb 7 in Obrigheim
Sonntag, 30.6.
20.00 Uhr Bibelkreis Obrigheim
Dienstag, 2.7.
19.00 Uhr Kirchenchor Asbach
Mittwoch, 3.7.
16.30 Uhr Konfirmandenunterricht im Gemeindesaal Obrigheim
15.00 Uhr Hausbibelkreis im Nachtigallenweg 2 in Obrigheim
19.00 Uhr Kirchenchor Mörtelstein
19.30 Uhr Bastelkreis im Gemeindesaal Obrigheim
Informationen und Nachrichten
Kollekte am kommenden Sonntag
Die Kollekte am 30. Juni ist bestimmt für die Kinder- und Jugendarbeit in unserer Kirchengemeinde.
Wochenspruch
Christus spricht: Kommt her zu mir, alle, die ihr mühselig und beladen seid; ich will euch erquicken. (Matthäus 11,28)

Katholische Kirchengemeinde MOSE Mosbach-Elz-Neckar

Termine vom 28.6. bis 7.7.2019
Freitag, 28.6. - heiligstes Herz Jesu
8.00 Uhr Ökumenisches Zentrum, Waldsteige: Schweigen im Ruhegebet
18.00 Uhr St. Josef, Mosbach: hl. Messe
18.00 Uhr St. Juliana, Mosbach: hl. Messe für Kroaten
19.00 Uhr St. Dionysius, Haßmersheim: hl. Messe
Samstag, 29.6. - hl. Petrus und hl. Paulus
9.00 Uhr Krankenhaus, Mosbach: hl. Messe in der Kapelle
12.00 Uhr Stiftskirche: Friedensgebet
17.30 Uhr St. Juliana, Mosbach: Beichtgelegenheit
18.30 Uhr St. Juliana, Mosbach: hl. Messe
18.30 Uhr Tempelhaus, Neckarelz: hl. Messe
Sonntag, 30.6. - 13. Sonntag im Jahreskreis
9.00 Uhr St. Josef, Mosbach: Wort-Gottes-Feier
10.15 Uhr St. Josef, Mosbach: hl. Messe für Kroaten
10.00 Uhr Maria Rosenkranzkönigin, Neckarzimmern: Wort-Gottes-Feier
10.00 Uhr St. Laurentius, Obrigheim: hl. Messe (Elisabeth Kristof)
10.00 Uhr St. Maria, Neckarelz: Wort-Gottes-Feier
10.30 Uhr St. Bruder Klaus, Waldstadt: hl. Messe
10.30 Uhr St. Cäcilia, Mosbach: Wort-Gottes-Feier
10.30 Uhr St. Dionysius, Haßmersheim: Wort-Gottes-Feier, mitgestaltet von den Pfadfindern; anschließend Pfadfinderfest
10.30 Uhr St. Paulus, Lohrbach: hl. Messe zum Paulusfest, mitgestaltet vom Kirchenchor aus dem Allgäu, zugleich Kindergottesdienst
11.00 Uhr Ökumenisches Zentrum, Waldsteige: Ökumenischer Gottesdienst
Montag, 1.7.
19.00 Uhr Krankenhaus, Mosbach: hl. Messe in der Kapelle
Dienstag, 2.7.
18.00 Uhr St. Laurentius, Obrigheim: hl. Messe (aller armen Seelen, an die niemand mehr denkt)
19.00 Uhr St. Josef, Sattelbach: hl. Messe
Mittwoch, 3.7.
6.45 Uhr Ökumenisches Zentrum, Waldsteige: Ökumenisches Morgengebet mit anschließendem Frühstück
15.00 Uhr Tannenhof Neckarelz: hl. Messe mit den Senioren/Seniorinnen
17.30 Uhr St. Cäcilia Krypta, Mosbach: hl. Messe
Donnerstag, 4.7.
9.00 Uhr St. Cäcilia Krypta, Mosbach: Morgenlob der Frauengemeinschaft - anschließend Frühstück im Gemeindetreff
10.00 Uhr AWO, Diedesheim: Wort-Gottes-Feier mit den Senioren/Seniorinnen
19.00 Uhr St. Maria Krypta, Neckarelz: hl. Messe
Freitag, 5.7.
8.00 Uhr Ökumenisches Zentrum, Waldsteige: Schweigen im Ruhegebet
11.00 Uhr Pflegeheim Obrigheim: Wort-Gottes-Feier für Senioren/Seniorinnen
16.00 Uhr St. Cäcilia Krypta, Mosbach: Anbetung bis 17.30 Uhr
18.00 Uhr Krankenhaus, Mosbach: ökumenischer Segnungsgottesdienst für schwangere Frauen, ihre Partner und ihre Familien
18.00 Uhr St. Josef, Mosbach: hl. Messe
18.00 Uhr St. Juliana, Mosbach: hl. Messe für Kroaten
19.00 Uhr St. Dionysius, Haßmersheim: hl. Messe mit Anbetung und sakramentalem Segen

Samstag, 6.7.
9.00 Uhr Krankenhaus, Mosbach: hl. Messe in der Kapelle
17.30 Uhr St. Juliana, Mosbach: Beichtgelegenheit
18.30 Uhr St. Juliana, Mosbach: hl. Messe, mitgestaltet vom Kindergarten St. Cäcilia; zugleich Verabschiedung der Vorschulkinder
18.30 Uhr Herz Jesu, Reichenbuch: hl. Messe
Sonntag, 7.7. - 14. Sonntag im Jahreskreis
9.00 Uhr St. Laurentius, Obrigheim: hl. Messe
10.00 Uhr Maria Königin, Bergfeld: Wort-Gottes-Feier
10.00 Uhr St. Josef, Sattelbach: Wort-Gottes-Feier mit dem Kindergarten
10.00 Uhr St. Maria, Neckarelz: hl. Messe anschließend Verkauf von Eine-Welt-Waren
10.15 Uhr St. Josef, Mosbach: hl. Messe für Kroaten
10.30 Uhr Wort-Gottes-Feier auf dem FC-Sportplatz
10.30 Uhr St. Bruder Klaus, Waldstadt: Wort-Gottes-Feier
10.30 Uhr St. Cäcilia, Mosbach: hl. Messe
11.00 Uhr Ökumenisches Zentrum, Waldsteige: Wort-Gottes-Feier
18.30 Uhr St. Dionysius, Haßmersheim: hl. Messe
11.00 Uhr Ökumenisches Zentrum, Waldsteige: Ökumenischer Gottesdienst

Mitteilungen der Kath. Pfarrgemeinde St. Laurentius, Obrigheim
Pfarrbüro St. Cäcilia
Pfalzgraf-Otto-Str. 6, 74821 Mosbach, Tel. 06261/2423, Fax 893816, Frau Bieler, Frau Koch, Frau Winkler
E-Mail: st.caecilia@kath-mose.de
Öffnungszeiten: Di, Mi u. Fr 9.00-12.00 Uhr, Di, 15.00-18.00 Uhr
Pfarrbüro St. Maria
Marienstr. 2, 74821 Mosbach-Neckarelz, Tel. 06261/7233
Frau Brauch, Frau Herkert, E-Mail: st.marien@kath-mose.de
Öffnungszeiten Mo, Di u. Do 9.00-12.00 Uhr, Do 15.00-18.00 Uhr
Rosenkranzgebet in Obrigheim
Werktags jeweils eine halbe Stunde vor der hl. Messe.
Gymnastik- und Seniorentanzgruppe
Wir treffen uns immer mittwochs im katholischen Pfarrsaal in Obrigheim.
Von 14.00 bis 15.00 Uhr zur Gymnastik und von 15.00 bis 16.00 Uhr zum Tanzen.
Nächstes Treffen Gemeindeteam St. Laurentius
Mi., 3.7., 19.30 Uhr, Lucia-Raum im Pfarrhaus in Obrigheim
Interessierte sind herzlich eingeladen daran teilzunehmen und sich, einfach so, auch mit ihren Ideen und Anregungen einzubringen. Eine Teilnahme verpflichtet zu nichts, auch nicht zu einer aktiven Mitarbeit im Gemeindeteam. Wir hören Ihnen einfach mal zu.
Gemeinsame Tauftermine
Sa. 14.9., So. 15.9., Sa. 19.10., So. 20.10.2019
Es ist auch möglich an diesen Taufwochenenden während einer hl. Messe ein Kind taufen zu lassen oder während einer Wort-Gottes-Feier, wenn diese von einem Diakon gefeiert wird.
Auskunft im Pfarrbüro St. Maria, Neckarelz (06261/7233) und St. Cäcilia, Mosbach (06261/2423).
Redaktionsschluss für den Pfarrbrief Nr. 8
Freitag, 19. Juli, 8.00 Uhr
Beiträge bitte an: pfarrbrief@kath-mose.de
Der nächste Pfarrbrief geht vom 3. August bis 25. August.
Begegnungsnachmittag für alle Ehejubilare 2019 (50, 60 Jahre oder mehr) in der Kath. Kirchengemeinde MOSE
Alle Ehepaare, die in diesem Jahr ein Ehejubiläum feiern durften bzw. noch feiern dürfen, sind am Freitag, 19. Juli, um 15.00 Uhr herzlich zu einem Begegnungsnachmittag in den Pirminsaal von St. Josef, Mosbach eingeladen.
Wer die Anzahl seiner Ehejahre vergoldet hat oder gar auf 60, 65 oder mehr gemeinsame Lebensjahre zurückblicken kann, weiß wie viel Herzblut und Beziehungsarbeit, aber auch wie viel Beschenktwerden darin eingeflossen sind. Das soll an diesem Nachmittag gewürdigt und gefeiert werden. Anschließend werden der persönliche Dank und die Bitte um Gottes Segen für die weiteren gemeinsamen Jahre in die hl. Messe um 18.00 Uhr in der Kirche St. Josef mit hineingenommen.
Zur besseren Planung wird um Anmeldung im kath. Pfarrbüro St. Cäcilia (Tel. 06261/2423) oder St. Maria (Tel. 06261/7233) gebeten. Auf Ihr Kommen freuen sich Luise und Martin Reiland.

Respektiere bitte die Stille auf dem Friedhof!

Katholische Seelsorgeeinheit Aglasterhausen - Neunkirchen

www.kath-aglasterhausen-neunkirchen.de
Pfarrer Josef Dorbath, Tel. 06262/6581
Sprechzeit nach persönlicher Absprache
Diakon Franz Jünger, Tel. 06262/6394
Sprechzeit: Mittwoch und Donnerstag, 10.30 - 13.00 Uhr
Diakon Thomas Böhnisch, Tel. 0157/54042722
Diakon Joachim Szendzielorz, Tel. 06271/9447440
Kath. Pfarramt Aglasterhausen, Mosbacher Str. 15, Tel. 6394
E-Mail: Kigem-agh@gmx.de
Pfarrsekretärin: Brigitta Noll
Öffnungszeiten: Montag, 10.00 - 12.00 Uhr, Donnerstag, 16.00 - 18.00 Uhr, Freitag, 10.00 - 12.00 Uhr
Gottesdienstordnung
Freitag, 28.6. - heiligstes Herz Jesu
19.00 Uhr Asbach: Messfeier (Jahrtagsstiftung für Geschwister Schneider, verst. Eltern u. Rosa Schneider - für Günther u. Ursula Arnold, Karl u. Monika Pfetzer, Edith Adolph u. Christa Langfeld)
Samstag, 29.6. - hl. Petrus und hl. Paulus
11.00 Uhr Neunk.: Dankmesse zur diamantenen Hochzeit von Irmgard u. Leo Wirth
14.00 Uhr Neunk.: Taufe des Kindes Marlo Daniel Rößner
18.00 Uhr Unterschw.: Vorabendmesse als Familiengottesdienst mit Aufnahme der neuen Ministranten, Miniband New Generation
Kollekte für den Hl. Vater (Peterspfennig)
anschl. Stockbrotgrillen
Sonntag, 30.6. - 13. Sonntag im Jahreskreis
9.00 Uhr Aglasterh.: Messfeier mit Taufe des Kindes Malia Amara Aimee Reinhard
Kollekte für den Hl. Vater (Peterspfennig)
9.00 Uhr Asbach: Wortgottesfeier
Kollekte für den Hl. Vater (Peterspfennig)
10.30 Uhr Neunk.: ökum. Gottesdienst zum Kirschenfest; im Festzelt
16.00 Uhr Aglasterh.: Taufe des Kindes Maximilian Bißdorf
Montag, 1.7.
7.00 Uhr Aglasterh.: Laudes
Dienstag, 2.7. - Mariä Heimsuchung
18.30 Uhr Neunk.: Rosenkranz
19.00 Uhr Neunk.: Messfeier
Mittwoch, 3.7. - hl. Thomas
19.00 Uhr Michelbach: Messfeier
19.00 Uhr Aglasterh.: ökum. Abendgebet, evang. Kirche
Donnerstag, 4.7. - hl. Ulrich
18.30 Uhr Aglasterh.: Rosenkranz
19.00 Uhr Aglasterh.: Messfeier
Freitag, 5.7. - Herz-Jesu-Freitag
9.30 Uhr Neunk.: eucharistische Anbetungsstunde
19.00 Uhr Unterschw.: Messfeier
Samstag, 6.7. - hl. Maria Goretti
14.00 Uhr Neckark.: Taufe des Kindes Tilda Klara Marie Ratz
19.00 Uhr Asbach: Vorabendmesse mit Aufnahme der neuen Ministranten
Sonntag, 7.7. - 14. Sonntag im Jahreskreis
9.00 Uhr Neunk.: Messfeier mit Kinderkirche
10.30 Uhr Aglasterh.: Messfeier
Geistlicher Brosamen
Alexander der Große, Cäsar und ich, wir haben große Reiche gegründet durch Gewalt, aber nach unserem Tod haben wir keinen Freund.
Christus dagegen hat sein Reich auf die Liebe gegründet und noch heutzutage würden Millionen von Menschen freiwillig für ihn in den Tod gehen.
Napoléon Bonaparte, Kaiser der Franzosen
Unterschwarzach: Familiengottesdienst am Samstag
Am Samstag, 29.6.2019 feiern wir um 18.00 Uhr die Vorabend-messe als Familiengottesdienst mit Aufnahme der neuen Ministranten. Die Kommunionkinder und die Mini-Band New Generation werden den Gottesdienst mitgestalten. Anschließend wollen wir im Hof des Kindergartens Stockbrot grillen. Herzliche Einladung an alle Familien.
Kollekte für den Heiligen Vater (Peterspfennig) am 30.6.2019
Die Spenden der Gläubigen für den Heiligen Vater werden in den kirchlichen Hilfswerken und für humanitäre Aufgaben der sozialen Förderung sowie zum Teil auch zur Unterstützung einiger Aktivitä-

ten des Heiligen Stuhls verwendet. Als Oberhirte der Gesamtkirche nimmt sich der Heilige Vater auch der materiellen Notlagen armer Diözesen oder in ernste Schwierigkeiten geratener Ordensgemeinschaften und Einzelpersonen an.

Fronleichnamsprozession zur Ehre Gottes

Das Fronleichnamsfest feierten wir in diesem Jahr in Asbach.

Es ist eine schöne Erfahrung, den Gottesdienst unter freiem Himmel zu feiern, im Gehen zu beten, auf den Straßen unseres Lebens den Glauben zu besingen. Ein herzliches Dankeschön sei allen Mitwirkenden gesagt: den Gemeindeteams, den Ministranten, den Kirchenchören, den Erstkommunionkindern, den kirchlichen Gruppen und örtlichen Vereinen, der Feuerwehr. Ein besonderer Dank für die musikalische Begleitung sei dem Musikverein Asbach gesagt.

Es ist ein schöner Brauch, dass auch die Häuser entlang des Prozessionsweges geschmückt und Altäre mit Blumenteppichen gestaltet werden. Nochmals danke allen, dass wir so unseren gemeinsamen Glauben in aller Öffentlichkeit bezeugen konnten.

Weitere Bilder finden Sie auf unserer Homepage.

Weitere Termine

Mittwoch, 3.7., Neunkirchen, 20.00 Uhr, PGR-Sitzung, Altes Pfarrhaus

Tauftermine

21. Juli, 29. September, 20. Oktober

Das Sakrament der Ehe wollen sich spenden

Nicola Geier und Andreas Mutter, Asbach

Aus unserer Seelsorgeeinheit verstarb

Maria Elsasser geb. Berg, Unterschwarzach

Der Herr nehme sie auf in sein himmlisches Reich.

Öffnungszeiten der Bücherei Aglasterhausen (unter der Sakristei)

donnerstags 16.00 - 17.30 Uhr

samstags 10.00 - 11.30 Uhr

sonntags ½ Stunde nach dem Gottesdienst in der Regel von 11.30 bis 12.00 Uhr

E-Mail: buch-hausen@web.de, www.eOPAC.net/buch-hausen, Telefon 06262/926035

Landwirtschaftliche Nachrichten

Landratsamt Neckar-Odenwald-Kreis

Das Kleinkind am Familientisch

Am Donnerstag, 4. Juli 2019 findet beim Landratsamt (Buchen, Präsident-Wittemann-Str. 14) von 9.00 bis 11.00 Uhr eine Infoveranstaltung für Eltern mit Kindern ab 8 Monaten statt. BeKi-Referentin Verena Büttner gibt Tipps und beantwortet Fragen zur richtigen Ernährung von Kleinkindern. Anmeldung unter Tel. 06281/52121600 oder E-Mail: ernaehrung@neckar-odenwald-kreis.de

Vereinsmitteilungen

SV Germania Obrigheim e.V.

Abteilung Schwerathletik

Internationale deutsche Meisterschaften der Jugend in Oberböbingen

Conner Klassig Jahrgangsbester

Die SGV Oberböbingen, Heimatverein vom Obrigheimer Ex-Bundesligaheber Karsten Kluge sowie dem aktuellen Bundesligaheber Marius Oechsle, war Ausrichter der 37. internationalen deutschen Jugend-Mehrkampfmeisterschaften. Für die insgesamt 73 Teilnehmer galt es einen Mehrkampf zu absolvieren, der aus den klassischen Gewichtheberdisziplinen Reißen und Stoßen sowie den athletischen Übungen Wurf, Sprung und Lauf bestand. Hierbei werden die Einzelergebnisse in Punkte umgewandelt, deren Summe dann über die Platzierung entscheidet. Mit zwei Treppchenplatzierungen im Einzelwettbewerb sowie Platz 4 im Mannschaftswettbewerb kehrte die Obrigheimer Abordnung recht zufrieden von der Rems an den Neckar zurück.

Bei der weiblichen Jugend des Jahrgangs 2002 zählte die 3-malige Jugend-EM Teilnehmerin Celina Schönsiegel zu den Medaillenaspirantinnen. Sie bestätigte diese Einschätzung und holte sich mit insgesamt 566,1 Punkten die Silbermedaille. Im Gewichtheben legte sie mit 61 kg im Reißen und 79 kg im Stoßen den Grundstein für Platz 2 und festigte diese Position durch 7,14 m im Sprung, 10,7 Sek. im Lauf und 8,61 m im Wurf. Zusätzlich wurde sie als Drittbeste der gesamten weiblichen Jugend ausgezeichnet.

Beim Jahrgang 2002 männlich stand David Haaß im Wettbewerb. Obwohl als Schwergewichtler nicht unbedingt prädestiniert für den Mehrkampf zeigte er einen ordentlichen Wettkampf und kam aufgrund von 102 bzw. 120 kg im Gewichtheben sowie Athletikergebnissen im Bereich seiner Bestwerte auf 377,6 Punkte sowie Platz 8 in der Jahrgangswertung.

Als Obrigheimer Erfolgsgarant erwies sich der Jahrgang 2004. Nicht zu schlagen war hier Conner Klassig, der erneut durch neue Bestleistungen glänzte. Persönliche Rekorde im Reißen (92 kg) und Stoßen (117 kg) sowie hervorragende 8,80 m im Sprung, 10,4 Sek. im Lauf und 14,09 m im Wurf brachten ihn auf sehr gute 619,7 Punkte und Platz 1 in seinem Jahrgang. Auf dem 5. Platz folgte Tim Holetz (442,8). Er überzeugte mit einen couragierten Auftritt und neuen Bestleistungen von 61 kg im Reißen und 71 kg im Stoßen. Hinzu gesellten

4. Platz für Tim Holetz, David Haaß, Conner Klassig, Rezan Sheebo. Es fehlt Celina Schönsiegel.

sich 6,50 m im Sprung, 11,2 Sek. im Lauf und 9,09 m im Wurf. Auf dem 8. Platz Rezan Sheebo mit 416,1 Punkten. Er konnte sich über 36 bzw. 49 kg im Heben sowie 6,33 m (Sprung), 11,3 Sek. (Lauf) und 6,49 m (Wurf) freuen.
Zu einem erfreulichen Abschluss führte der nach Relativwertung ausgetragene Wettbewerb um die deutsche Jugend-Mannschaftsmeisterschaft, in dem das Germanen-Team in der Besetzung Celina Schönsiegel (101,0 Punkte), Conner Klassig (55,0), Rezan Sheebo (9,0), David Haaß (3,0) und Tim Holetz einen überraschenden 4. Platz belegte.
Franz Hauß

Abteilung Handball

Mit Uros Serbec war eine Legende des slowenischen Handballs zu Gast in Obrigheim. Der 120-fache Nationalspieler, der 467 Tore für sein Land erzielte, begann seine Karriere bei Obrigheims Partnerverein RK Krsko. Über Gorenje Velenje erreichte er den slowenischen Spitzenclub und Championsleagueteilnehmer RK Celje, für die er in 11 Spielzeiten 10 nationale Meisterschaften errang und sechsmal das Halbfinale der Championsleague erreichte. 1993/94 wurde er Torschützenkönig der Championsleague. Nach seinem Abschied ehrte Celje seinen langjährigen Kapitän, indem sie sein Trikot unter das Hallendach zogen, eine Ehre die außer ihm nur sieben Spieler bei diesem Traditionsverein erhielten. Nach mehreren Stationen u.a. als TV-Kommentator wurde er 2015 zum Co-Trainer der slowenischen Handballnationalmannschaft berufen. Seit 2018 hat er wieder das Traineramt bei seinem Heimatverein RK Krsko übernommen.
1) Herr Serbec nach mehr als dreißig Jahren sind Sie nach Obrigheim zurückgekehrt. Was ist Ihnen von damals in Erinnerung geblieben und was für Veränderungen haben Sie festgestellt ?
Es ist wirklich sehr lange her. Wir waren jung, voller Energie und, soweit ich mich erinnere, gab es jeden Abend richtig gute Partys. Genau die gleichen schönen Erinnerungen überkamen mich, als ich an den Besuch der schönen Stadt Heidelberg dachte. Auch diesmal wieder. Das Beste daran war immer der herzliche Empfang und die damit verbundene Gastfreundschaft, und wie ich sehen kann, hat sich in all den Jahren nichts geändert. Was ich ehrlich zugeben muss, ist die Tatsache, dass Obrigheim besser Handball spielt als damals, vor Jahrzehnten.
2) Als Co-Trainer der slowenischen Handballnationalmannschaft und hauptamtlicher Trainer des Zweitligisten RK Krsko sind Sie zeitlich sicher voll ausgelastet. Was war ihre Motivation und ihre Erwartungen für den Besuch in der Partnergemeinde Obrigheim ?
Mein großer Dank geht an Herrn Bernd Schneider und die Vorstandschaft der Handballabteilung um Tamara Geier im Namen aller Mitglieder des Handballclubs Krško, die mich angerufen haben, um uns nach Obrigheim einzuladen. Die Einladung hat alle in unserem Club sehr gefreut, und ich muss darauf hinweisen, auch mich. Eine schöne Gelegenheit, um sich wieder an solche unvergesslichen Momente zu erinnern. Ich muss hinzufügen, wir alle haben unser Bestes getan, um ein perfektes Timing zu finden, und das ist uns wirklich gelungen. Ich wusste, dass meine Spieler eine großartige Zeit haben würden, wenn sie die selbe Gastfreundschaft von früher kennenlernen dürfen.
3) Das Freundschaftsturnier am 1.6.2019 hat Ihr Team sicher gewonnen. Dort und im gemeinsamen Training am Freitag haben Sie das gastgebende Team vom SV Obrigheim kennenlernen können. Wie bewerten Sie diese Mannschaft aus sportlicher Sicht ?
Trotz der Tatsache, dass das Team noch recht jung ist, haben wir dort einige gute Einzelspieler. Wenn sie es schaffen, mit noch größerer Anstrengungen und Fleiß mehr zu trainieren, gibt es meiner Meinung nach gute Aussichten, sich fortzuentwickeln und sich weiter zu verbessern. Ich war von Anfang an positiv überrascht von dem Niveau, das sie lieferten.
4) Was sind die Ziele Ihrer beiden Mannschaften, RK Krsko und der slowenischen Nationalmannschaft in der kommenden Saison ?
Wir werden unser Bestes geben, um uns nächstes Jahr für die 1. Liga zu qualifizieren, und uns bemühen, das Wissen und die handballerischen Fähigkeiten unserer jungen Spieler, die wir in unserem Handballclub Krško haben, zu verbessern. Was die slowenische Handballnationalmannschaft betrifft, haben wir tatsächlich hohe Ziele und Erwartungen. Zum einen wollen wir eine von drei Medaillen bei der Handball-Europameisterschaft 2020 erreichen, die für die Olympiaqualifikation ausreicht, und dann zu den Olympischen Spielen nach Tokio 2020 fahren.
5) Was ist das Fazit Ihres Besuchs in Obrigheim? Und wird es eine Fortsetzung des sportlichen Austauschs geben?
Ich möchte betonen, dass unser Aufenthalt in Obrigheim sehr angenehm war. Wir waren sehr zufrieden, mehr noch, geehrt von der großartigen Gastfreundschaft. Alle waren die ganze Zeit für uns da und halfen in jeder Hinsicht. Ich bin mir sicher, dass die gegenseitigen Kontakte künftig immer häufiger gepflegt werden. Schließlich hat unser Verein beschlossen, den nächsten Besuch für ihre Spieler bereits in der nächsten Saison vorzubereiten. Zum Schluss, möchte ich hinzufügen, sind wir allen Organisatoren und Familien sehr dankbar, dass sie uns eine so erstaunliche Erfahrung gemacht haben. Uns hat es sehr gut gefallen. Alles Gute und nochmals herzlichen Dank.
Wir danken Ihnen für dieses Gespräch.

Ski-Club Schlossberg Obrigheim e.V.

Skiclub beendet Saison der Superlativen und ehrt zahlreiche Mitglieder
Bei der diesjährigen Hauptversammlung des Ski-Clubs Schlossberg Obrigheim e.V. begrüßte der 1. Vorsitzende Michael Scheck unter den zahlreichen Mitgliedern und Ehrenmitgliedern auch Bürgermeister Achim Walter sowie in Vertretung des badischen Sportbundes die Vorsitzende des Sportkreises Mosbach e.V., Dorothee Schlegel. Anschließend verwies er auf die satzungsgemäße Zustellung der Einladungen und die Beschlussfähigkeit der Versammlung.
Mit einem Nachruf gedachten Scheck und alle Anwesenden dem im Februar verstorbenen Gründungs- und Ehrenmitglied Uschi Siering.
Im seinem darauffolgenden Bericht ging der Vorsitzende auf die aktuelle Mitgliederzahl ein und erläuterte die Zu- und Abgänge sowie die Altersstruktur.
Scheck verwies auf die pünktlich zum 25. Mai 2018 umgesetzte DSGVO und lobte die Disziplin im Arbeitskreis (H.-C. Herter, J. Ellwanger, E. Hutflesz, M. Scheck), mit der der trockene Stoff in langen Sitzungen und etlichen Stunden zu Hause erarbeitet wurde.
Danach berichteten für den Bereich Sommer zunächst Nils Morsch über den Radtreff und Bettina Knörzer über den Nordic-Walking-Kurs und -Lauftreff. Beide verwiesen auf die Teilnahmemöglichkeit aller Leistungsklassen.
Zur Sommerwanderung lud der Club nach St. Martin in der südlichen Pfalz ein. Vom Ausgangspunkt St. Martin ging es auf den höchsten Berg im Pfälzer Wald und abschließend zum Weinfest in der Pergola.
Das Ferienprogramm der DSV-Skischule mit den Organisatoren Sebastian Klaus und Jürgen Ellwanger wurde von zahlreichen Kindern mit Begeisterung angenommen. Auch dieses Jahr wurde eine erneute Beteiligung mit lustigem und zugleich lehrreichem Inliner-Parcours vereinbart.
Michael Scheck berichtete über den Verlauf des Kiliansmarktes und bedankte sich bei den Organisatoren und Helfern für deren Einsatz.
Sein Dank galt ebenso Bürgermeister Walter, stellvertretend für die Organisation des Marktes. Durch die Integration in die „Spielstraße“ erhielt auch der Skiclub-Stand zusätzlichen Zuspruch.
Eine Gebirgswanderung fand 2018 aufgrund Termin-/Unterkunftsproblemen nicht statt, ist jedoch für 2019 wieder im Programm.
Sein weiterer Dank galt den Trainern der Skigymnastik Anke Knecht, Jürgen Ellwanger und Isabell Zimmermann, die eine nahezu lückenlose Skigymnastik aufrechterhalten konnten und auf allgemeinen Wunsch eine Verlängerung bis Pfingsten sicherstellten.
Sebastian Klaus berichtete über das neue Badmintonangebot, das nach der Skigymnastik zunehmend genutzt wurde und auch über die Sommermonate angeboten wird.
Mit der gut besuchten Opening-Party am KWO läutete der Club traditionell die Wintersaison ein. Bei dem jährlich angebotenen Ski-Service-Workshop konnte J. Ellwanger nicht nur theoretisch die wichtigsten Handkniffe zur Preparation vermitteln, die Teilnehmer hatten auch die Möglichkeit, das Gehörte sofort am eigenen Material unter fachmännischer Anleitung des Lehrteams umzusetzen. Dank galt besonders Manfred Keller für die Bereitstellung der Räumlichkeiten.
Über das Winterprogramm mit insgesamt 14 Ausfahrten konnten alle Organisatoren nur positiv berichten, wenn auch das Wetter nicht immer mitspielte. Alle Ausfahrten waren frühzeitig ausgebucht.
So berichtete Manfred Keller über die Eröffnungsfahrt am Stubaier Gletscher und besonders über die Abschlussfahrt am Hochzeiger im Pitztal bei genialen Verhältnissen; Michael Scheck über die sechs 1-Tagesfahrten und die 2-Tagesfahrt u.a. ins Kleinwalsertal und Tannheimer Tal; Bettina Knörzer über die Familienausfahrt nach Garmisch und das Hüttenwochenende im Montafon; Sebastian Klaus über die Jugendausfahrt nach Garmisch und Jürgen Ellwanger über ein herrliches Ski-Tour-Wochenende im Tannheimer Tal in Kooperation mit dem SC Mosbach.

In seinem Bericht über die DSV-Skischule konnte der stellv. Skischulleiter J. Ellwanger ebenfalls auf ein äußerst erfolgreiches Jahr zurückblicken. So zog die Vollbelegung der Ausfahrten auch eine erhöhte Kursnachfrage in allen Leistungsklassen mit sich und führte insgesamt zu einer Steigerung der Betreuungstage pro Lehrkraft um 50 %.
Schon zu Beginn gab es ein Highlight für alle Lehrkräfte, die ihre neuen Skischulanzüge bereits bei der 3-tägigen Kreiseinweisung im November in Kaprun/Kitzsteinhorn einweihen konnten.
Erneut hat die DSV-Skischule auch dieses Jahr wieder Zuwachs bekommen. So haben Natalie Peter als Übungsleiterin Ski alpin und Dominik Klimmer als Übungsleiter Snowboard erfolgreich ihre Prüfung abgelegt, Dominik dabei sogar als Lehrgangsbester, was mit reichlich Applaus belohnt wurde.
Insgesamt besteht die Obrigheimer Skischule nun aus 13 Ski- und 3 Snowboardlehrer. Zudem stehen mindestens zwei neue Anwärter ab der kommenden Saison zur Aufnahme ins Lehrteam parat.
Besonders erwähnte Ellwanger den von Skischulleiterin Tamara Stark organisierten Kinderskitag, der auch dieses Jahr wieder im Nordschwarzwald für Kinder ab 3 Jahren durchgeführt wurde. Hier war die gesamte Skischule gefordert, den 24 Kids mit viel Spaß und Engagement das Skifahren beizubringen. Einige Eltern staunten nicht schlecht, als viele der Kleinen bereits am Nachmittag den aufgebauten Geschicklichkeitsparcours alleine bewältigten oder sogar mit dem „großen“ Lift fahren durften. Natürlich gab es zum Schluss für so viel Eifer auch Urkunden und Preise.
Aus dem anschließend von Petra Herter vorgetragenen Kassenbericht war eine gesunde finanzielle Situation des Skiclubs ersichtlich. Der 1. Vorsitzende verlas den Bericht der Kassenprüfer, die der Kassenwartin eine einwandfreie Kassenführung bescheinigten.
Zu den vorangegangenen Berichten gab es keinerlei Einwände bzw. Erläuterungswünsche. So konnte der gesamten Vorstandschaft auf Antrag von Bürgermeister Achim Walter einstimmig die Entlastung erteilt werden. In seinem anschließenden Grußwort lobte dieser die hohe Beteiligung bei der JHV sowie das vielfältige Angebot und Engagement des Obrigheimer Vereins. Nach einem Überblick über vergangene und künftige Gemeindeaktivitäten warb er für eine hohe Wahlbeteiligung an den bevorstehenden Wahlen.
Vor den nun folgenden Ehrungen berichtete Frau Dr. Dorothee Schlegel in ihrem Grußwort von ihren eigenen Erfahrungen mit dem weißen Sport, der Vereinskultur im Kreis Mosbach allgemein und der lobenswerten und immer wichtiger werdenden Jugendarbeit in dem Verein.
Danach ehrte sie im Namen des BSB Nord e.V. fünf Funktionäre des Clubs für ihre jahrelange Vereinstätigkeit und überreichte die zugehörigen Urkunden und Verbandsnadeln.
Bronze: Jürgen Ellwanger (Schriftführer und stellv. Ltg. DSV-Skischule), Petra Herter (Kassenwartin)
Silber: Manfred Keller (Sportwart Winter), Michael Scheck (1. Vorsitzender), Tamara Stark (Ltg. DSV-Skischule)
Im Anschluss übernahm der 1. Vorsitzende die Ehrung von insgesamt 54 Mitgliedern und bedankte sich bei den Anwesenden für ihre Treue. Mit einem Ausblick auf die kommenden Themen des Vereins und einem Dank an alle Anwesenden beschloss Michael Scheck die Versammlung.

V. l.n.r.: Petra Herter, Tamara Stark, Manfred Keller, Michael Scheck, Dr. Dorothee Schlegel, Jürgen Ellwanger, Bürgermeister Achim Walter

Mitgliederehrung für
10 Jahre: Jürgen Ellwanger, Sabine Ellwanger, Ronja Ellwanger, Dominik Frede, Inga Frede, Dirk Görgen, Eberhard Henrich, Christoph Hesse, Gabriele Hesse, Lina Hesse, Marie Hesse, Christoph Hinninger, Knut Johmann, Sebastian Klaus, Kai Mattusch, Nils Morsch, Ute Morsch, Nicole Skamrahl, Leon Skamrahl, Gina Skamrahl, Frauke Neugebauer, Bernhard Nowak, Maximilian Offenberger, Jürgen Pfattheicher, Andrea Pfattheicher, Nick Pfattheicher, Luke Pfattheicher, Daniel Römer, Stefan Scherzer, Petra Scherzer, Maximilian Scherzer, Christian Scheu, Christo Stamoulis, Daniela Stamoulis, Ekaterini Stamoulis, Carsten Thielecke, Petra Debacher, Reinhard Volkert, Philipp Weber
20 Jahre: Tobias Hartmeyer, Thomas Knaus, Thomas Schäfer
25 Jahre: Martin Lunz
30 Jahre: Nico Beatsch, Erich Hess, Attila Mayer, Christiane Mayer
40 Jahre: Wolfgang Endlich
50 Jahre: Klaus Heinrich, Karl-Heinz Jost, Horst Nitschke, Fritz Weise
55 Jahre: Helmut Eyermann

Volleyball Club Obrigheim

Training des Freizeitvolleyballclubs Obrigheim
Das Volleyballtraining des VC Obrigheim für Freizeit- und Hobbyvolleyballer/-innen findet wöchentlich statt. Ausgenommen sind die Schulferienzeiten, da hier die Halle geschlossen ist.
Neue Volleyballspieler und -spielerinnen sind willkommen.
Wer sich also in geselliger Runde sportlich betätigen will, ist herzlich eingeladen, **montags von 19.30 bis 21.30 Uhr in die Obrigheimer Neckarhalle** zu kommen.
Klaus Finkbeiner

Heimatverein Obrigheim

Heimatmuseum

Das Museum ist wieder am **Sonntag, 7. Juli, 14.30 - 16.30 Uhr, geöffnet.** Wir zeigen dann die neue Wechselausstellung **„Die Odenwaldeisenbahn**“ von Horst Görlitzer (mit dem Schwerpunkt des Streckenteils Bahnhof Asbach - ehem. Eisenbahnbrücke) sowie die Ausstellung **„Vor 50 Jahren ging KWO ans Netz“** von Achim Haag/EnBW Öffentlichkeitsarbeit. Hinweisen wollen wir bei dieser Gelegenheit, dass die Odenwaldeisenbahn in umfangreichen Beiträgen von Gustav Wagenbach und Karl Heinz Neser in den Jahrbüchern 2011 und 2012 bearbeitet wurde.
Sonderführungen für Gruppen und Schulklassen sind sowohl für das Museum als auch den Kalkofen jederzeit nach Absprache möglich. Kontaktadresse: Karl Heinz Neser, Tel. 06261/63236. Weitere Infos unter www.heimatverein-obrigheim.de
Geschichtslehrpfad Obrigheim
Nutzen Sie die Gelegenheit, bei einem Spaziergang unseren neuen Geschichtslehrpfad kennenzulernen. Die einzelnen Standorte: Rathaus (3 Tafeln zur Baugebietsentwicklung, den Rathäusern und zur Ortssanierung), ev. Kirche, Burghügel, Delpplatz (3 Tafeln zum alten Ortskern und der kath. Kirche), Denkmalplatz (Kriegerdenkmale), Grabkapelle, DFO, Ende Neckarstraße (Neckarübergänge), Neckarlauer bei Fima Arco, Karlsbergtunnel und Eisenbahnbrücke, Schloss Neuburg, Kirstetter Hof, KWO und Tanzplatz.
Kalkofen Mörtelstein
Wir bedanken uns bei Herrn Thorsten Geier (Asbach), der uns das im Winter heruntergebrochene Gewölbe rechtzeitig vor dem Kalkofenfest wieder aufgemauert hat.
Jahrbuch
Wir weisen empfehlend auf das neue Jahrbuch hin; es eignet sich auch als Geschenk. Es enthält 39 Beiträge von 15 Autoren auf 112 Textseiten. Zu erwerben ist es beim Bürgerbüro für 5 Euro; ältere Jahrgänge werden zum halben Preis angeboten.
Ausstellung zum 2. Weltkrieg
Im kommenden Jahr jährt sich das Kriegsende zum 75. Mal. Wir wollen dazu im Heimatmuseum eine Ausstellung machen. Es wäre sehr schön, wenn Bürgerinnen und Bürger mithelfen würden, Aus-

stellungsgegenstände zur Verfügung zu stellen (z.B. Bilder, Feldpostkarten, Briefe von der Front). Unsere Besucher werden sich erinnern, dass zum 1. Weltkrieg eine interessante Ausstellung mit Feldpostkarten etc. gestaltet werden konnte. Umso mehr müsste dies zum 2. Weltkrieg möglich sein. Wer etwas dazu beitragen kann, möge mit dem HVO-Vorsitzenden Karl Heinz Neser (Tel. 63236) Verbindung aufnehmen.
Nächster Termin
Wochenende 13./14. Juli: Museumsfest

Hobby-Gemeinschaft Obrigheim

Jahreshauptversammlung
Die Mitglieder/-innen der Hobby-Gemeinschaft Obrigheim sind eingeladen zur Jahreshauptversammlung. Wir treffen uns am Mittwoch, 26. Juni 2019 um 19.00 Uhr im Pilsdörfle in Obrigheim. Ich freue mich auf euer Kommen und verbleibe bis dahin mit freundlichen Grüßen.

VdK Ortsgruppe Obrigheim

VdK-Grillfest und Fusionsfeier des Ortsverbands Obrigheim
Am 29.6.2019 findet zur Fusion mit dem Ortsverband Asbach ein Grillfest statt. **Beginn ist um 14.00 Uhr bis ca. 20.00 Uhr, Ort: Sportheim Asbach**
Eingeladen sind alle Einwohner von Obrigheim, Mörtelstein, Asbach und Binau.
Es gibt Kaffee und Kuchen sowie Steak und Würstchen (zum Selbstkostenpreis).
Der VdK Obrigheim freut sich auf Ihren Besuch.
UM

ideenSchmiede Obrigheim e.V.

Die Werkstatt

Handwerk und mehr. Für Kids und Jugendliche von 8 bis 88.
Jeweils freitags von 18.00 bis 19.30 Uhr in der Werkstatt zwischen dem evangelischen Kindergarten und dem Jugendhaus in Obrigheim. Einfach vorbeikommen und mitmachen.
Jochen Krieger, Tel. 69225, E-Mail: Jochen.Krieger@is-obrigheim.de und Bernd Fritz, Tel. 61378

Musikverein 1902 Asbach e.V.

Hoffest
Liebe Freunde des Musikvereins Asbach,
auch in diesem Jahr feiern wir unser Hoffest, um Ihnen allen ein unterhaltsames Wochenende zu bieten. Selbstverständlich wird auch die Verpflegung reichhaltig und schmackhaft sein.
Merken Sie sich daher bitte schon den Termin vor: 20./21.7.2019 - wie immer im Hof des Asbacher Vereinsheims.
Nähere Informationen folgen. Wir freuen uns auf Ihren Besuch.

Kolpingsfamilie Asbach

Gute Zusammenarbeit zwischen Kolpingfamilie und Besuchsdienstgruppe der Kirchengemeinde Asbach
Anlässlich des Festgottesdienstes am Fronleichnamsfest mit feierlicher Prozession für die gesamte Seelsorgeeinheit, die dieses Jahr im Ortsteil Asbach stattfand, wurde von der Besuchsdienstgruppe der Kath. Kirchengemeinde Asbach die Ausrichtung eines Stationsaltars mit Blumenteppich vor dem Anwesen „Müller“ übernommen.
Umrahmt von Farnwedeln, Blütenblättern aus Rosen u.a. Blumen gestalteten die Damen der Besuchsdienstgruppe auf dem Blumenteppich auch ein kunstvolles Motivbild mit dem Thema „Das Weizenkorn fällt in die Erde und bringt neue Frucht“.
Nachdem der Altar am Abend des Fronleichnamstages wieder abgeräumt werden musste, übergab die Besuchsdienstgruppe dieses schöne Motivbild zusammen mit einem großen Rosenstrauß der Kolpingfamilie Asbach zur Ausgestaltung der Kolpingkapelle am Obrigheimer Weg.
Unser Bild zeigt das Motivbild vor dem Kolpingaltar im Beisein der Damen der Besuchsdienstgruppe**.**

SV Mörtelstein

Sommerfest in Mörtelstein
Herzliche Einladung zum Sommerfest des SV Mörtelstein: An diesem Wochenende startet am Samstag ab dem Vormittag das umfangreiche Sportprogramm. Kommen - zusehen - Geselligkeit erleben - speisen und trinken: Erleben Sie unterhaltsame Stunden rund um den Sportplatz am Neckar.
Programm Sportfest
Samstag, 29. Juni
11.00 Uhr Beginn Ü-16-Freizeitturnier
18.00 Uhr Jugendtraum Janusz - AH Mörtelstein
20.30 Uhr Film- und Fotorückschau im Zelt
Sonntag, 30. Juni
11.00 Uhr Beginn der Bambini- und Juniorenspiele
15.30 Uhr Damen: Haßmersheim - Aglasterhausen
16.30 Uhr Beginn Turnier: SV Mörtelstein, Spfr Haßmersheim, SV Zwingenberg
18.30 Uhr FC Lohrbach - FC Asbach
Montag, 1. Juli
17.30 Uhr Betriebsteams: KWO - RNZ
19.00 Uhr FC Daudenzell - SV Hochhausen

DLRG Ortsgruppe Gundelsheim

Freibadtraining in Gundelsheim
Am Freitag, 28. Juni 2019, findet unser Training zu folgenden Zeiten im Terrassenfreibad Gundelsheim statt:
Übergangs- und Jugendtraining: 17.30 bis 18.30 Uhr
Aktiventraining: 18.30 bis 19.30 Uhr
Sollte das Training wetterbedingt entfallen, werden wir Sie kurzfristig über unsere Facebookseite und Homepage (www.gundelsheim.dlrg.de) darüber informieren.

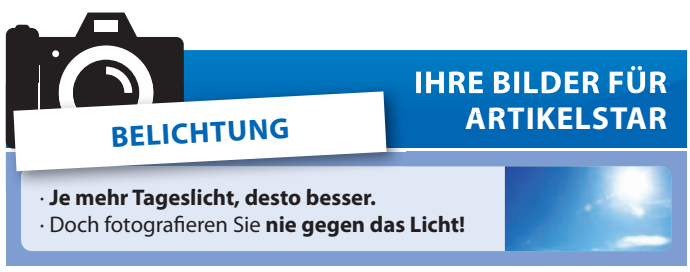

Sonstige Bekanntmachungen

Gemeindefahrt in den Herbstferien

Nach der gelungenen Gemeindefahrt 2017 auf Luthers Spuren wollen wir erneut auf Reisen gehen und zwar vom **30.10. bis 1.11.2019 ins schöne und geschichtsträchtige Elsass.**
Schöne Landschaften, Kirchen, aber auch kulinarische Genüsse erwarten uns.
Wir fahren erneut mit einem großen Reisebus der Firma Hettinger, diesmal auch auf den Spuren Albert Schweizers.
Markus Wieland wird uns im Verlauf der Reise fachkundig, kompetent und kurzweilig über das Elsass und seine Geschichte informieren.
Am ersten Tag erkunden wir Colmar und Umgebung, am zweiten Tag sind wir in Straßburg unterwegs und die Rückfahrt am dritten Tag führt uns über Niederbronn, Burg Lichtenberg und Wissembourg zurück nach Hause. Da die Ausflugsziele dicht beieinander liegen, können wir vor Ort je nach Wetter, Lust und Laune variieren.
Der Reisepreis beträgt 215 € pro Person im Doppelzimmer, darin enthalten sind zwei Übernachtungen mit Frühstück in einem 3-Sterne-Hotel in Obernai sowie eine Stadtführung. Der Einzelzimmeraufpreis beträgt 60 €.
Wir würden uns freuen, wenn Sie mit uns fahren. Anmeldungen ab sofort im Pfarrbüro, Tel. 06261/7282 oder Mail pfarramt@evangelisch-obrigheim.de oder bei Rainer Knapp, Tel. 06261/60174 oder Mail rainer.knapp@evangelisch-obrigheim.de.
Mit der Anmeldung bitten wir um eine Anzahlung von 50 € auf das Konto DE 77 6745 0048 0003 0320 00, evang. Verwaltungs- und Serviceamt Mosbach.
Es sind noch etliche Plätze für die Fahrt frei. Wir bitten um baldmöglichste Anmeldung bei Interesse.

Wohnberatung für Senioren und behinderte Menschen - barrierefreies Wohnen und Leben

Unterstützung bei sämtlichen Fragen der Wohnraumanpassung, Finanzierung, Hilfsmittelberatung und bei Umbau.
Ansprechpartnerin: Jutta Baumgartner-Kniel, Scheffelstr. 3, Mosbach, Tel. 06261/84-2284

Notruf, Rettungsdienst und Feuerwehr **Tel. 112**

Krankentransport **Tel. 06261/19222**

Polizei **Tel. 110**

Arbeitskreis Heimatpflege - Regiomagazin

Zeitschrift „hierzuland“
In dem vom Arbeitskreis Heimatpflege im Regierungsbezirk Karlsruhe e.V. herausgegebenen neuen Regiomagazin von Rhein, Neckar und Main sind Obrigheimer Autoren und die Gemeinde gleich mehrfach vertreten: **Dr. Sebastian Parzer** schildert das Umfeld der ‚Gründung des Vorschußvereins Mosbach‘ 1869, der heutigen Volksbank Mosbach. **Karl Heinz Neser** informiert über die „Spanische Grippe“ in unserem Raum vor 100 Jahren. Weiter sind die Berichte der RNZ-Mitarbeiter Stefanie Kern zur Eröffnung des Obrigheimer Geschichtslehrpfads sowie von Claus-Peter Jordan zur Eröffnung der KWO-Ausstellung im Obrigheimer Heimatmuseum sowie eine Buchbesprechung von Karl Heinz Neser über die badischen NS-Reichtagsabgeordneten Roth sowie von Markus Wieland über Briefe aus den Jahren der pfälzischen Katastrophe (1613-1626) abgedruckt. Viele weitere Beiträge stammen aus dem Neckar-Odenwald-Kreis. Die Zeitschrift ist im Buchhandel zu erhalten.

BLUT SPENDEN RETTET LEBEN!

Alphörner in Mosbach

100 Alphörner auf dem Marktplatz und im Park
Vom 29. bis 30. Juni findet in der Fachwerkstadt das 43. baden-württembergische Alphornbläsertreffen statt. Rund 100 Bläser haben sich angemeldet. Es kommen aber auch Freunde aus den Bundesländern Hessen, Rheinland-Pfalz sowie Nordrhein-Westfalen. Der große Gesamtchor wird am Sonntag, 30.6. um 12.00 Uhr auf dem Marktplatz das Treffen eröffnen, wo Bürgermeister Michael Keilbach die Alphornbläser begrüßen wird. Anschließend werden die einzelnen Gruppen in der Fußgängerzone an verschiedenen Plätzen Ständchen spielen, bevor der Gesamtchor an der Seebühne im LGS-Park noch einmal zum Einsatz kommt. Um 16.30 Uhr gibt es wieder auf dem Marktplatz einen Alphornabschied.
Schon am Samstag treffen sich in der Pattberghalle rund 20 Bläser zu einem Workshop unter der Leitung von Berthold Schick. Das Erlernte können alle Interessierten am Samstag um 16.00 Uhr in einem kleinen Konzert im Burggraben hören.
Am Sonntagvormittag umrahmt eine Alphornbläsergruppe schon den Gottesdienst beim Sommerfest der Johannes-Diakonie.
Der Eintritt zu allen Konzerten ist frei, Zuhörer sind herzlich willkommen.

Mosbacher Sommer

Weltkulturenfest
Zur Eröffnung des diesjährigen Mosbacher Sommers gibt es am **Sonntag, 14. Juli** ein Wiedersehen mit dem Weltkulturenfest.
Zur Eröffnung des Festivals wird es um 11.30 Uhr ein interreligiöses Friedensgebet geben.
Vorbereitet wird das Weltkulturenfest vom Kulturamt in Zusammenarbeit mit den Flüchtlingskoordinatorinnen, dem Jugendgemeinderat, dem Jugendhaus, der Partnerschaftsbeauftragten und den Partnerschaftskomitees sowie dem Sportbeauftragten.

Badische Landesbühne in Mosbach

Unter dem Namen „Café Europa“ präsentiert die Badische Landesbühne in loser Folge Programme zu großen Berühmtheiten. Am 5. Juli um 19.30 Uhr geht es in diesem Jahr im Alten Schlachthaus des Kunstvereines um Leben und Werk des US-amerikanischen Sängers **Jim Morrison,** der heute 75 Jahre alt wäre.

IHK Rhein-Neckar

Seniorexperten beraten Unternehmen und Gründer
Unternehmen, Gründerinnen und Gründer können sich im IHK StarterCenter Mosbach am 8. Juli 2019 von praxiserfahrenen ehemaligen Unternehmern und Führungskräften der Organisation „Senioren der Wirtschaft“ beraten lassen.
Individuelle Beratungstermine in der IHK in Mosbach und ausführliche Informationen finden Sie im Internet unter
www.rhein-neckar.ihk24.de, Nummer 3844872.
Arbeitsagentur berät interessierte Gründerinnen und Gründer in IHK
Wollen Sie sich aus der Arbeitslosigkeit heraus selbstständig machen? Die Industrie- und Handelskammer (IHK) Rhein-Neckar bietet gemeinsam mit der Agentur für Arbeit in Mosbach einen kostenlosen Beratungsservice für Gründerinnen und Gründer. Am 9. Juli 2019 beraten Fachleute der Agentur für Arbeit Mosbach Arbeitslose, wie sie finanzielle Förderung erhalten können.
Individuelle Beratungstermine in der IHK in Mosbach und ausführliche Informationen finden Sie im Internet unter
www.rhein-neckar.ihk24.de, Nummer 3844872.

Fußballcamp in Haßmersheim

Fußballcamp 2019 - „Trainieren wie die Stars“
in einem Monat, genauer gesagt vom **26. bis 28. Juli** findet auf dem Sportplatz in Haßmersheim das beliebte Fußballcamp für Jungs und Mädchen zwischen 5 und 15 Jahren statt. Ermöglichen Sie Ihrem fußballbegeisterten Kind dieses tolle Wochenende als Einstieg in die Sommerferien. Unter dem Motto „Trainieren wie die Stars“ wird das Camp in Kooperation mit der BRAVO-Sport und dem deutschen Fußballinternat bereits zum 8. Mal in Folge veranstaltet. Anmeldung und Infos bei Michaela Schnell, Tel. 06266/95034,
E-Mail: schnells04@t-online.de oder im Internet unter
www.fussballcamps.de

Triathlon am Samstag, 29.6.2019 in Haßmersheim

Am 29. Juni 2019 wird zur Durchführung des Triathlons die L 588 zwischen Kläranlage Haßmersheim und Bushaltestelle Hochhausen sowie Ortsausgang Haßmersheim und Bushaltestelle Neckarmühlbach zwischen 15.45 und 17.15 Uhr gesperrt. Außerdem werden viele Nebenstraßen, die sich an der Lauf- bzw. Radstrecke befinden, ebenfalls bis ca. 18.00 Uhr gesperrt.
Eine Ortsdurchfahrt durch Haßmersheim ist nicht möglich.
Wir bitten die Bevölkerung um Beachtung.
Bei Rückfragen wenden Sie sich bitte an Heidrun Rottenberg, Tel. 0173/3071923 oder Rathaus Frau Scherz, Tel. 06266/79147.
Die Sportfreunde Haßmersheim und alle Triathleten bedanken sich schon jetzt einmal für die Unterstützung.

Das Amtsblatt

Ihrer Gemeinde **informiert** Sie zuverlässig über das lokale Geschehen

Sie haben Fragen oder Hinweise zur Zustellung?

Unser Vertrieb ist jetzt auch **samstags** für Sie erreichbar!

Sehr geehrte Leserinnen und Leser,

wie Ihnen ist auch uns die korrekte und pünktliche Zustellung Ihres Mitteilungsblattes sehr wichtig.

Um bei Unregelmäßigkeiten schnell reagieren zu können, sind wir auf Ihre Hinweise angewiesen.

Sollte die Verteilung des Mitteilungsblattes nicht zu Ihrer Zufriedenheit erfolgen, bitten wir Sie, Ihr Anliegen unserem Vertriebspartner mitzuteilen:

G.S. Vertriebs GmbH
Tel. 07033 6924-0 E-Mail info@gsvertrieb.de
www.nussbaum-lesen.de

Sie erreichen die G.S. Vertriebs GmbH von:
Montag bis Freitag 8.00 - 17.00 Uhr
Samstag 8.00 - 12.00 Uhr Neu

NUSSBAUM MEDIEN
www.nussbaum-medien.de

EINE INFORMATION IHRER FEUERWEHR

ACHTUNG:

Hausnummer – Eine wichtige Orientierung für Rettungskräfte!

Kennzeichnen Sie Ihr Haus durch eine **deutlich lesbare** Hausnummer!

Anfahrtszeiten bei Notfalleinsätzen verzögern sich durch fehlende oder schlechte Kennzeichnung!

Baustellen, behindernde Fahrzeuge etc. können die Anfahrt von Rettungsmitteln des Rettungsdienstes sowie der Feuerwehr oft verzögern. Problematischer allerdings erweist sich **die Orientierung in der Straße** vor Ort, zum einen liegt es an **mangelnder Qualität der Hausnummerierung** und zum anderen fehlen einweisende Personen.
Bei einer Vielzahl von Unfällen oder notfallmedizinischen Krankheitsbildern wird der **Behandlungserfolg durch Zeitverzögerung gemindert**. Besondere Bedeutung kommt der Verzögerung des therapiefreien Intervalls beim Kreislaufstillstand zu. Mit jeder therapiefreien Minute bestehenden Kammerflimmerns sinkt die Überlebenswahrscheinlichkeit um 5 %.
Durch den Einsatz einer einweisenden Person verkürzt sich die Anfahrtszeit des Rettungsdienstes zum Notfallort (laut Untersuchungen - Rettungsdienst-Magazin 1998) um durchschnittlich 20 Sekunden. Während der Untersuchungen bei realen Einsätzen wurde jedoch nur bei jedem fünften Einsatz ein Einweiser angetroffen. Weitere Maßnahmen, die es dem Rettungsdienst ermöglichen, schneller tätig zu werden, wären beispielsweise das Öffnen von Toren, Schranken und Haustüren, das Aufhalten von Aufzügen im Eingangsbereich, Einsperren von Hunden etc.

Hausnummerierung:

Nach dem Bundesbaugesetz ist jeder Eigentümer verpflichtet, sein Grundstück mit der von der Gemeinde festgesetzten Nummer zu versehen. In einigen Bundesländern regeln die Gemeinden diese Vorschrift genauer, was jedoch in sehr unterschiedlicher Weise geschieht.
In vielen Gebieten bestehen keinerlei Vorschriften über die Form der Nummerierung. Der Eigentümer ist hier in der Gestaltung völlig frei. Gerade in Neubaugebieten finden sich so oft recht „abstrakte“ Nummerierungen, die zwar schmücken, aber aus rettungsdienstlicher Sicht wenig nützlich sind.

Beispiele für schlecht sichtbare Hausnummern:
verdeckte Nummern, Hausnummern mit der gleichen Farbe wie ihr Untergrund (weiße Nummer auf weißem Grund), schlecht sichtbare Anbringung (zu tief oder an der falschen Hausseite - nicht zur Straße hin).

Sowohl eine **Verbesserung der Hausnummerierung** als auch der **Einsatz eines Einweisers** können die Anfahrtszeit zum Notfallort und damit das therapiefreie Intervall um etwa eine halbe Minute **verkürzen**.

Wie steht es denn an Ihrem eigenen Haus mit der Hausnummer?

Wirtschaft regional

Ausbildungs- und Studienmöglichkeiten für 2019 und 2020

RUN-Infobörse der Arbeitsagentur Mosbach

(pm/red). In wenigen Wochen startet für viele die Ausbildung. Bei wem die Suche nach einem Ausbildungsplatz oder die Bewerbung um einen Schulplatz bisher nicht erfolgreich war, aber noch in diesem Jahr eine Ausbildung aufnehmen möchte oder nach Alternativen sucht, hat immer noch gute Chancen.

Foto: iStockphoto/Thinkstock

Für alle, die wissen möchten, welche das sind und wie es mit dem Ausbildungsplatz oder dem Dualen Studium in 2019 oder 2020 noch klappen kann, bietet die Arbeitsagentur ein Rundum Paket für eine erfolgreiche Suche an. Am Mittwoch, 17. Juli 2019 findet in der Agentur für Arbeit, Eisenbahnstr. 42 in Mosbach, von 13 bis 18 Uhr die Lehrstellenbörse „RUN" statt.
Die Veranstaltung ist kostenfrei, eine Anmeldung ist nicht erforderlich. Auch Eltern sind herzlich willkommen.

Persönliches Gespräch

Viele Unternehmen informieren über ihre freien Ausbildungs- und Studienmöglichkeiten. Im persönlichen Gespräch kann man erste Kontakte knüpfen, sich direkt bewerben oder erst mal ein Praktikum vereinbaren. Wer möchte, kann seine Bewerbungsunterlagen abgeben oder auch gleich ein persönliches Gespräch führen. Empfehlenswert ist es, Bewerbungsunterlagen gleich in mehrfacher Ausfertigung mitzubringen.
Die teilnehmenden Betriebe bieten freie Stellen im kaufmännische Bereich, im Handwerk, der Industrie oder im Dienstleistungssektor an. Dabei sind Aalberts Surface Obrigheim, Agentur für Arbeit, Arbeiter Samariter Bund, Catalent Pharma Eberbach, Gmeinder Lokomotiven Mosbach, Kreiskrankenhaus Mosbach, Maler Spohn Mosbach, Mercedes Gramling, Team Perso Buchen, Polizei Baden-Württemberg, Progressio Aglasterhausen und SKT Obrigheim. Darüber hinaus geben die Berufsberater einen Gesamtüberblick über alle freien Stellen, die gemeldet sind. Sie stehen während der gesamten Veranstaltung für Fragen rund um das Thema Ausbildung und Studium zur Verfügung und wer möchte, kann gerne ein kurzes Einzelgespräch mit einem Berater führen. Wer sich nicht sicher ist, ob seine Bewerbungsunterlagen auch richtig gut sind, kann diese von den Experten der Bildungsträger USS Mosbach, BBQ Buchen und Kolping Mosbach durchsehen lassen und sich gute Tipps holen.

Unterstützungsangebote

Welche Unterstützungsangebote es vor oder während einer Ausbildung gibt, darüber informieren die Bildungsträger, die diese im Auftrag der Arbeitsagentur durchführen.
Diese können sein eine Berufsvorbereitende Bildungsmaßnahmen (BvB), Nachhilfe über die ausbildungsbegleitenden Hilfen (abH), wenn die Ausbildung von den Noten nicht rund läuft, die Assistierte Ausbildung (AsA) oder eine außerbetriebliche Ausbildung (BaE).

Info

Wer Fragen zur Veranstaltung hat, kann sich gerne an die Berufsberatung wenden per E-Mail an Mosbach.118-eingangszone@arbeitsagentur.de.
Weitere wichtige Informationen, Tipps und Interessantes rund um Ausbildung und Studium unter www.arbeitsagentur.de>Bildung.

Dein Start bei Audi:

Berufsinformationstag am Standort Neckarsulm

(audi/red). Welche Ausbildungsberufe und dualen Studiengänge bietet Audi an? Welche Voraussetzungen muss ich dafür erfüllen? Und kann ich mal einen Blick hinter die Kulissen werfen?

Antworten auf diese und weitere Fragen erhalten interessierte Schülerinnen und Schüler sowie ihre Eltern am Samstag, 29. Juni 2019, am Audi-Standort Neckarsulm. Von 10 bis 15 Uhr öffnet das Bildungszentrum seine Türen und informiert über Inhalte und Anforderungen in Ausbildungsberufen und dualen Studiengängen bei Audi. Ausbilder, Auszubildende und Studenten stehen den Interessierten dabei vor Ort Rede und Antwort und lassen sie in die Berufe hineinschnuppern – vom Kraftfahrzeugmechatroniker bis zum Elektroniker für Automatisierungstechnik. Der Zutritt ins Werk ist über Tor 2 möglich.

Bewerbungen

Bewerbungen zum Ausbildungsstart oder Studienbeginn 2020 sind ab dem 22. Juli bis zum 15. September 2019 online möglich. Weitere Informationen gibt es unter www.audi.de/ausbildung sowie www.audi.de/duale-hochschule.

Berufsinformationstag am Standort Neckarsulm. *Foto: AUDI AG*

Über 4.300 Jobs in Baden-Württemberg

Stand: 15.04.2019

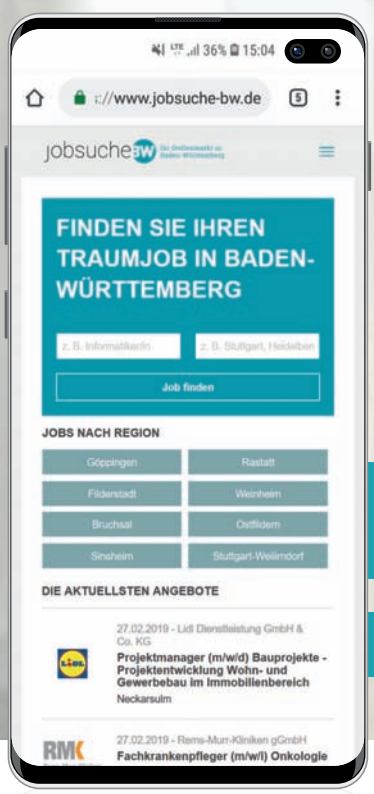

inkl. Stellenanzeigen aus den Lokalzeitungen

mobiloptimiert

jobsucheBW

Das neue Stellenportal für Baden-Württemberg

Im letzten Jahr hat Nussbaum Medien in seinen über 360 Amtsblättern und Lokalzeitungen ca. 40.000 Stellenangebote veröffentlicht. Umgerechnet entspricht dies ca. 800 Stellenangeboten pro Woche.

Auf **www.jobsuchebw.de** finden Sie ab sofort viele exklusive Stellenangebote aus unseren Amtsblättern und Lokalzeitungen, die ansonsten auf keinem weiteren Online-Stellenportal veröffentlicht sind. Darüber hinaus werden auf jobsucheBW auch Stellenanzeigen aus Partnerportalen mit ausgespielt.

Überregionale Coupons
Nutzen Sie Ihre Vorteile als Leser!

Der Coupon ist **vor dem Zahlungs- bzw. Kassiervorgang** vorzulegen, um den Vorteil in Anspruch nehmen zu können. Bei individuellen Preisvereinbarungen entfällt der Vorteil. Gegen den Verlag besteht von Seiten des Couponbesitzers kein Rechtsanspruch auf Gewährung der Vorteile beim Leistungspartner. Sie können alle Partner auf **www.lokalmatador.de/vorteilsclub** einsehen.

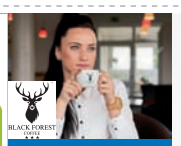

binkies GmbH BLACK FOREST COFFEE®
Amalie-Hofer-Str. 2
77656 Offenburg
www.blackforestcoffee.de

Black Forest Coffee / Espresso

Erleben Sie unseren Black Forest Coffee 100% Hochland Arabica vom Cup Tasters Meister Sébastien Maurer langsam geröstet, Kaffee aus Kleinbauernkooperativen mit kontrolliert ökolog. Anbau. Ganze Bohnen oder Kapseln.

15 % auf das gesamte Sortiment

Nur online einlösbar unter www.blackforestcoffee.de mit dem Code „NUSSBAUM". Gültig bis 31.12.2019

Sport- und Badezentrum Fildorado GmbH
Mahlestr. 50
70794 Filderstadt
Tel. 0711 772066
www.fildorado.de

FILDORADO Filderstadt

Genieße die Vielfalt – www.fildorado.de
Erlebnisbad | 5-Sterne Saunalandschaft | 5-Sterne Fitness Club | Freibad.

10 % Rabatt auf den Einzeleintritt in das Fildorado Erlebnisbad
+ 1 „Monster Slush"-Getränk (0,3 l) gratis

Gegen Vorlage (Erlebnisbad-Gastronomie) und Abgabe (Erlebnisbad-Rezeption) dieses Coupons, einmalig pro Person, bis zum 10. September 2019. Angebot freibleibend, nicht mit anderen Rabatten kombinierbar und nur solange der Vorrat reicht. Keine Barauszahlung möglich.

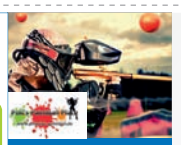

Poli´s Paintball Place
Talwiesen 8
75378 Bad Liebenzell
www.polarion-paintball.de/reservierung

Poli's Paintball Place

In den Sommermonaten April – September verwandelt sich das Eisstadion Polarion ab sofort in „Poli`s Paintball Place".

5 € Rabatt auf ein gebuchtes Paintball-Paket

Nur der Coupon-/Card-Besitzer erhält den Vorteil. Die Kombination mit anderen Rabatten oder Nachlässen ist nicht möglich. Gültig vom 19.04.2019 - 01.09.2019

seemaxx Outlet Center Radolfzell
Schützenstraße 50
78315 Radolfzell

Viel Spaß im Wohlfühl-Outlet!

Das seemaxx Outlet Center Radolfzell ist DAS Outlet Center am Bodensee. Über 40 Top-Marken zu attraktiven Preisen verteilt auf zwei barrierefreien Etagen.

10 % Rabatt bei allen teilnehmenden Marken

Einfach diesen Coupon am Info-Point im seemaxx abgeben und Ihren 10%-Gutschein erhalten. Die Kombination mit anderen Rabatten oder Nachlässen ist nicht möglich. Keine Barauszahlung möglich.

Kult AG
Alter Schlachthof 39
76131 Karlsruhe
07225 9882790
www.kult.ag

Kult AG

Pappuhren und mehr...

10 % Rabatt auf Pappuhr XL + versandkostenfrei

Einlösbar auf **www.kult.ag** mit dem Code: **Nussbaumclub19**. Gültig bis 31.12.19

DELAVI Pflegeprodukte
Im Bühl 32
71287 Weissach/Flacht
www.delavi.de

DELAVI - Pflegeprodukte

Überzeugen Sie sich selbst von dieser Handpflege aus unserem Naturkosmetik-Shop und erleben Sie einen langanhaltenden Wohlfühlmoment für Ihre Hände.

5 € Nachlass + versandkostenfrei Code: NBC18

Gehen Sie auf die Seite www.delavi.de und geben Sie bei der Bestellung einer Delavi-Handcreme den Code „NBC18" ein und bekommen Sie 5 € Nachlass. Nur ein Code pro Bestellung einlösbar. Eine Kombination mit anderen Rabatten oder Nachlässen ist nicht möglich.

LEGOLAND® Deutschland Resort
Legoland Allee
89312 Günzburg
www.legoland.de

LEGOLAND® Deutschland Resort

Wir bieten für Familien mit Kindern zwischen 2 und 12 Jahren jede Menge Abenteuer – genug für mehrere Tage voller Spaß und Action. Buchen Sie Ihr vergünstigtes Ticket unter **www.legoland.de/nuss**

32,50 € für eine undatierte Tageskarte
Reg. Preis Erw. ab 12 J. 47,50 €, Kinder 3 bis 11 J. 43,50 €

Diese Tickets sind nicht datiert und gelten an jedem Öffnungstag der Saison 2019 (06.04.-03.11.2019). Bitte genaue Öffnungszeiten beachten.

ROCKFABRIK
Grönerstraße 25
71636 Ludwigswurg
Tel. 07141 47420
www.rockfabrik.de

ROCKFABRIK LUDWIGSBURG

Der Rockhammer unter den Discotheken, denn hier erlebst du einfach mehr! Dieser Gutschein berechtigt eine Person zum einmaligen

freien Eintritt in die ROCKFABRIK LUDWIGSBURG

Gültig bis zum 17. Dezember 2019. Keine Gültigkeit bei Konzerten oder Sonderveranstaltungen.

Werksverkauf Ditzingen
Zeiss-Straße 15
71254 Ditzingen
Fabrikverkauf Crailsheim
Roßfelder Straße 69
74564 Crailsheim

Werks-/Fabrikverkauf BÜRGER

An zwei Standorten bieten wir Ihnen köstliche Maultaschen, schwäbische Spezialitäten und internationale Delikatessen direkt ab Fabrik zum Kauf an!

20 % auf den Einkaufspreis BÜRGER

Bei Vorlage dieses Coupons erhalten Sie den angegebenen Vorteil. Die Kombination mit anderen Rabatten oder Nachlässen ist nicht möglich.

Alements UG & Co.KG (haftungsbeschränkt)
Narzissenweg 7
70794 Filderstadt
www.lernebrauen.de

LERNEBRAUEN.DE

Sind Sie Bierliebhaber/in? Möchten Sie Bier selbst zu Hause brauen können? Dann melden Sie sich jetzt zum Vorteilspreis zum Braukurs an.

9 € Buchungscode: Nussbaum-Club-Brauen

Bei Einlösung des Coupons im Warenkorb des Veranstalters erhalten Sie den angegebenen Vorteil. Der Coupon ist nur gültig für Bestellungen über die Website www.lernebrauen.de. Die Kombination mit anderen Rabatten oder Nachlässen ist nicht möglich.

BONDI KIDSWEAR Fabrikverkauf
Im Rohrbach 26
72336 Balingen
Tel. 07433 992928

Baby- und Kindermode direkt vom Hersteller

Entdecken Sie im Fabrikverkauf von BONDI KIDSWEAR die farbenfrohe und detailverliebte BONDI-Welt für Ihre Kleinen.

10 % Rabatt auf Ihren Einkauf*

* zusätzlich zu den ohnehin günstigen Fabrikverkaufspreisen. Bei Vorlage dieses Coupons erhalten Sie den angegebenen Vorteil. Die Kombination mit anderen Rabatt-Aktionen ist nicht möglich.

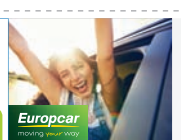

Europcar Autovermietung GmbH
Buchen Sie hier:
www.europcar.de/nussbaumclub

Mietwagen bei Europcar

Egal ob PKW, Transporter oder LKW - Ihr Fahrzeug steht an vielen Europcar-Stationen in Baden-Württemberg und darüber hinaus für Sie bereit.

10 % Rabatt
auf die beste frei verfügbare Tages- oder Wochenendrate bei Anmietungen in Deutschland unter www.europcar.de/nussbaumclub

Angebot ist nicht mit Firmen-Raten, Promotion-Raten, Gutscheinen (inkl. Bahn-Bonus), Gutscheincodes oder bereits bestehenden Buchungen kombinierbar.

Traumjob in Ihrer Region?

jobsuche BW

24.06.2019 - UDG United Digital Group
Senior Project Manager (m/w/div)
Ludwigsburg, Herrenberg, Karlsruhe, Mainz

24.06.2019 - Computacenter AG & Co. oHG
Projektassistenz (m/w/d)
Frankfurt am Main, Hannover, München, Stuttgart

24.06.2019 - elpa consulting GmbH & Co. KG
Telefonischer Kundenbetreuer (m/w/d)
Hannover, Weinheim

24.06.2019 - Heinrich Schmid GmbH & Co. KG
Abteilungsleiter (m/w/d) Trockenbau
Bretten bei Karlsruhe

23.06.2019 - LEIBER Group GmbH & Co. KG
Projektentwickler (m/w/d)
Emmingen-Liptingen

23.06.2019 - Netze BW GmbH
Manager (w/m/d) Dienstleistungen
Ettlingen

Diese und 4.000 weitere Anzeigen finden Sie auf
www.jobsuchebw.de

Sudoku

NUSSBAUM MEDIEN

Sudoku Nr. 26 | 2019 | mittel

2			3	7	6			
9		5			2			4
		6	5				3	
5	4	9				3		
		3				9	1	6
	6				3	7		
1			6			5		3
			7	9	4			1

Die Aufgabe lautet, die leeren Felder so mit Ziffern von 1 bis 9 zu füllen, dass in jeder Zeile, jeder Spalte und jedem der kleinen 3x3-Quadrate jede der Ziffern von 1 bis 9 genau einmal vorkommt. Die Auflösung des Rätsels finden Sie in den ePaper-Ausgaben der Amts- und privaten Mitteilungsblätter von NUSSBAUM MEDIEN St. Leon-Rot unter www.lokalmatador.de/lokalzeitungen.

7 x 2 Tickets gewinnen!

Große Verlosungsaktion für Nussbaum Club-Mitglieder *

Eine musikalische Weltreise beim **Calwer Klostersommer** mit den **Aurelius Sängerknaben Calw** und dem **Mannheimer Harfenquartett** am **Freitag, 26.7.2019, ab 20:30 Uhr.**

Zuschriften mit Angabe des untenstehenden Lösungswortes, Ihren vollständigen Adressdaten bitte per Post an Nussbaum Medien Weil der Stadt oder per Mail an marketing@nussbaummedien.de **

* Unsere Printleser sind automatisch Mitglied im Nussbaum Club.

** Die Gewinner/-innen werden schriftlich benachrichtigt und auf unserer Homepage unter www.nussbaum-medien.de/gewinner veröffentlicht.

Teilnahmeberechtigt ist jedermann, ausgenommen Mitarbeiter des Verlages und deren Angehörige.

Lösungswort:	**Teilnahmeschluss:**
Klostersommer-Aurelius-2019	Sonntag, 21.07.2019

NUSSBAUM MEDIEN Nussbaum Club

Nussbaum Medien Weil der Stadt GmbH & Co. KG
Merklinger Straße 20 · 71263 Weil der Stadt
www.nussbaum-medien.de

Sie möchten einem lieben Menschen zum Geburtstag gratulieren?

www.nussbaumkleinanzeigen.de

Jetzt eine private Anzeige online aufgeben und 50 % sparen!

Im Kleinanzeigensystem von Nussbaum Medien finden Sie passende Anzeigenmuster zu unterschiedlichsten Anlässen.

NUSSBAUM MEDIEN

www.nussbaum-medien.de

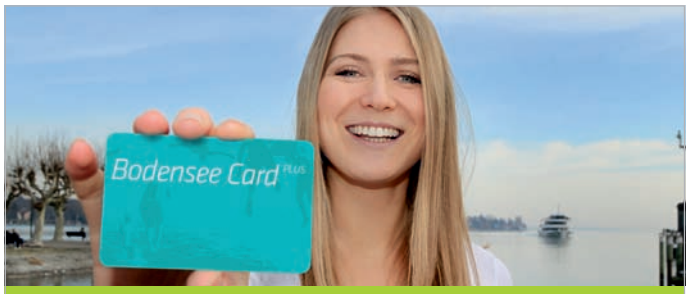

5 x 2 Bodensee Card^{PLUS} zu gewinnen!

Große Verlosungsaktion für Nussbaum Club-Mitglieder *

Die Bodensee Card^{PLUS} bietet Ihnen freien Eintritt bei über 160 Attraktionen und freie Fahrt mit der Bodensee-Kursschifffahrt. Gewinnen Sie zwei Mal die **„Bodensee Card^{PLUS} 3 Tage“** im Wert von 138 € und genießen Sie an drei frei wählbaren Tagen freien Eintritt und Express Check-In bei vielen Ausflugzielen am Bodensee.

Zuschriften mit Angabe des untenstehenden Lösungswortes, Ihren vollständigen Adressdaten und **Ihrem Geburtsjahr** bitte per Post an Nussbaum Medien Weil der Stadt oder per E-Mail an marketing@nussbaummedien.de **

* Unsere Printleser sind automatisch Mitglied im Nussbaum Club.

** Die Gewinner/-innen werden schriftlich benachrichtigt und auf unserer Homepage unter www.nussbaum-medien.de/gewinner veröffentlicht.

Teilnahmeberechtigt ist jedermann, ausgenommen Mitarbeiter des Verlages und deren Angehörige.

Lösungswort:	Teilnahmeschluss:
Bodensee-Sommer-Card	Sonntag, 14.07.2019

NUSSBAUM MEDIEN Nussbaum Club

Nussbaum Medien Weil der Stadt GmbH & Co. KG
Merklinger Straße 20 · 71263 Weil der Stadt
www.nussbaum-medien.de

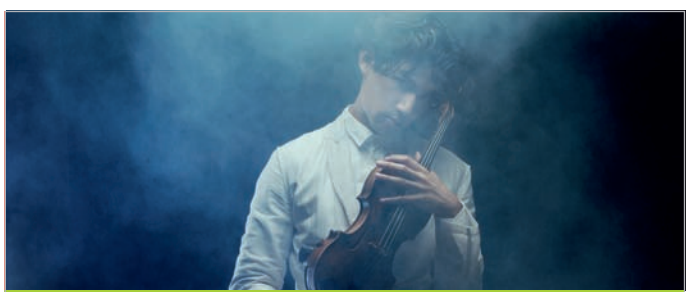

5 x 2 Karten gewinnen!

Große Verlosungsaktion für Nussbaum Club-Mitglieder *

KLASSIK IM PARK: Zu Gast im ersten Konzert ist der junge Geigenstar ISKANDAR WIDJAJA. Am Sonntag, 07.07.2019, ab 19.00 Uhr beim Klassik Open-Air am Killesberg.

Zuschriften mit Angabe des untenstehenden Lösungswortes und Ihren vollständigen Adressdaten bitte per Post an Nussbaum Medien Weil der Stadt oder per Mail an marketing@nussbaummedien.de **

* Unsere Printleser sind automatisch Mitglied im Nussbaum Club.

** Die Gewinner/-innen werden schriftlich benachrichtigt und auf unserer Homepage unter www.nussbaum-medien.de/gewinner veröffentlicht.

Teilnahmeberechtigt ist jedermann, ausgenommen Mitarbeiter des Verlages und deren Angehörige.

Lösungswort:	Teilnahmeschluss:
Klassik-im-Park	Sonntag, 30.06.2019

NUSSBAUM MEDIEN Nussbaum Club

Nussbaum Medien Weil der Stadt GmbH & Co. KG
Merklinger Straße 20 · 71263 Weil der Stadt
www.nussbaum-medien.de

VERSCHIEDENES

BARES FÜR WA(H)RES!

Liebe Leser, werfen Sie Altes nicht weg, sondern machen Sie Altes zu Barem!

Seriöser Privatsammler aus Heidelberg

kauft alte Musikinstrumente, Porzellan, Bernstein, Nähmaschinen/Schreibmaschinen, Ferngläser, Blechspielzeug, Puppen, Münzen, Bronzefiguren, Zinn, Teppiche, alte Pelze, antiken Schmuck/Armbanduhren, alte Kronleuchter, Orden, Millitäria, alte Bilder, alte Gläser, alte Fotoapparate; **seriöse Abwicklung, Barzahlung, VHS.**

Freundliche fachliche Beratung

durch Hr. Rebstock unter Heidelberg ☎ 0152 24726948

GESUNDHEIT UND BEAUTY

Kanchana Thai-Massage

Geänderte Öffnungszeiten über den Sommer

Ab 01.07.2019 bis 30.09.2019 von 10.00 - 16.30 Uhr

Theodor-Heuss-Str. 38 | 74855 Haßmersheim
Telefon 06266 9294781

ANZEIGE

EXPERTENTIPP

BEIM IMMOBILIENVERKAUF DIE NERVEN BEHALTEN

Unerwartete Ereignisse stellen Immobilienbesitzer vor besondere Herausforderungen. Ganz gleich ob Scheidungskrieg, ein plötzlicher Pflegefall oder eine zerstrittene Erbengemeinschaft: In einer spannungsgeladenen Situation treten Meinungsverschiedenheiten und unterschiedliche Erwartungen noch deutlicher zu Tage und machen eine klare und sachliche Betrachtung des Objektes meist unmöglich. Da gehen etwa die Ansichten in Bezug auf den Verkaufszeitpunkt oder den möglichen Verkaufserlös mangels Erfahrung oft weit auseinander.

Hinzu kommt, dass Familienmitglieder Objekte eher nach emotionalen Kriterien bewerten – z.B. ob sie positive oder negative Erinnerungen damit verknüpfen. Nimmt eine solche heterogene Gruppe den Verkauf selbst in die Hand, können Kaufinteressenten versuchen, zu ihrem Vorteil Einfluss auf die Erben zu nehmen.

In Eigenregie werden Objekte in einer solchen Ausnahmesituation für gewöhnlich weder schnell noch zum bestmöglich erzielbaren Marktpreis verkauft. Denn: Neben subjektiven Empfindungen und gefährlichem Halbwissen der Beteiligten fehlt es vor allem an Verkaufsroutine. Ein professionelles Verkaufsteam kann hingegen helfen, Angebot und Verkauf strukturiert durchzuführen. Von der Begutachtung der Immobilie auf Bauzustand, Lage und Potenzial über das professionelle Exposé und Marketing bis hin zur notariellen Vorbereitung sind dann Experten am Werk.

Professionelles Vorgehen verhindert außerdem, dass der Immobilienverkauf in einer emotional befrachteten Situation wie etwa einem Erbstreit oder Scheidungsprozess zu einem zusätzlichen Konfliktfeld gerät. Indem man einen unabhängigen Fachmann mit dem Verkauf betraut, kann das Geschäft objektiv, rational und klar strukturiert durchgeführt werden.

DIE **KÖNIGSKINDER** IMMOBILIEN

Wir suchen Ihre **Immobilie!**

Verkaufen Sie Ihre Immobilie an unsere vorgemerkten Kunden u.a. von Daimler, Porsche und Bosch oder einfach direkt an uns.

Wir bieten Ihnen eine **Kaufpreiszahlung** innerhalb von **4 Wochen**.

0711 400 544 0
info@koenigskinder.de

Ansprechpartner:
Dr. Wilken und **Dr. Barth**

KÖNIGSKINDER
IMMOBILIEN

Königstraße 62 | 70173 Stuttgart | Telefon 0711 400 544 0 | www.koenigskinder.de

STELLENANGEBOTE

Grauer Alltag? Nicht in diesem Beruf!
Ausbildung in Vollzeit oder praxisintegriert zum Heilerziehungspfleger (m/w)

Staatlich anerkannt · Beginn: Oktober · Fördermöglichkeiten vorhanden

Werden Sie zum Profi der Behindertenhilfe!

NEU! **Zugangsvoraussetzungen geändert:** Einstieg auch mit nur **6 Wochen Vorpraktikum** möglich

NEU! **In nur 4 Jahren 2 Abschlüsse:** Fachschulausbildung + Bachelor

Wir beraten Sie gerne!

F+U Rhein-Main-Neckar gGmbH
Fachschule für Heilerziehungspflege
Kurfürsten-Anlage 64-68, 69115 Heidelberg
hep.campus@fuu.de

Infoveranstaltung:
17. Juli - 17:00 Uhr
Für Kurzentschlossene: Sie können gerne Ihre Bewerbungsunterlagen mitbringen.

FSZ_11-06-2019_Änderungen vorbehalten

Tel. 06221 7050-4116 **www.fachschulzentrum.de**

Suche Kraftfahrer CE für Werkverkehr, tägliche Heimkehr. Wir bieten familiäres Klima, **gute Bezahlung** und einen **top gepflegten Fuhrpark**.

1000,00 € Einstiegsprämie!!!

Kontakt per ☎ 06265-8140 oder E-Mail: schmieg-SLS@t-online.de
Facebook: SLS Transport AG, 74842 Billigheim

Suche zuverlässige Putzkraft
für Privathaushalt in OBRIGHEIM. 1x wöchentlich für ca. 3 Std. Tel: 017697691792.

Mit Fragen im Vorstellungsgespräch souverän umgehen

txn-p. Im Bewerbungsgespräch möchten sich Personalverantwortliche ein detaillierteres Bild vom Kandidaten machen. Um die Belastbarkeit in ungeplanten Situationen zu testen, werden immer wieder Fragen gestellt, mit denen der Kandidat nicht rechnet: „Was sind Ihre Schwächen?“ oder „Warum sollten wir Sie einstellen?“ Hierzu Petra Timm vom Personaldienstleister Randstad: „Es geht nicht darum, den Anwärter abzuschrecken, sondern vielmehr dessen Selbstreflexion, Souveränität und Ehrlichkeit testen“. Die Arbeitsmarktexpertin empfiehlt, sich schon im Vorfeld Gedanken zu machen, das Vertrauen in die eigenen Fähigkeiten zu stärken und gelassen auf derartige Fragen zu reagieren.

Foto: Thinkstock/Pixfly

Gehen Sie mit uns in die Zukunft der lokalen Kommunikation!

550 Mitarbeiter ■ **380** Städte und Gemeinden ■ **1,1 Millionen** Haushalte pro Woche

Nussbaum Medien arbeitet intensiv an der Zukunft der lokalen Kommunikation. E-Commerce, BürgerApp mit personalisierten Inhalten, Online-Marktplatz kaufinBW und eine NussbaumCard zur Unterstützung unserer Print-Produkte sind ein Teil unserer Strategie, die Nussbaum Medien in die Zukunft zu führen. So können Nutzer lokale Inhalte zusätzlich über das Smartphone personalisiert und ortsübergreifend lesen und ortsansässige Unternehmen erhalten eine weitere Plattform, sich zu präsentieren. **Wir stärken Heimat! Werden Sie ein Teil von uns!**

NMBR 010 **Wir suchen ab sofort zunächst befristet einen**

Mediafachberater im Anzeigenvertrieb Innendienst (m/w/d)

(39 Stunden/Woche)

Ihre Aufgaben

- telefonische Beratung und Betreuung unserer Kunden
- Werbeverkauf für Print- und Online-Produkte
- kontinuierlicher Ausbau unseres Kundennetzwerks und Pflege Ihres Kundenstamms
- Erstellen von kundenindividuellen Angeboten
- Sichere Auftragsabwicklung
- Aufbau langfristiger Kundenbeziehungen

Ihre Qualifikation

- Abgeschlossene kaufmännische Ausbildung wünschenswert
- gute EDV-Kenntnisse (MS Office)
- Kommunikationsstärke sowie freundliches und kompetentes Auftreten
- strukturierte und ergebnisorientierte Arbeitsweise
- Berufserfahrung im Telefonverkauf erwünscht

Unser Angebot für Sie

- Mitarbeit an der Zukunft der lokalen Informationen
- Maßgeschneiderte Weiterbildungsmöglichkeiten an der Nussbaum Akademie
- Gute Vereinbarkeit von Familie und Beruf bei einem sozial engagierten Unternehmen
- Flexible Arbeitszeiten und ein betriebliches Gesundheitsmanagement

Haben wir Ihr Interesse geweckt?

Dann senden Sie Ihre aussagekräftigen Bewerbungsunterlagen mit Angaben zum frühestmöglichen Eintrittstermin und Ihrer Gehaltsvorstellung sowie unter Nennung der Stellenkennziffer an: **personal@nussbaum-medien.de**

NUSSBAUM MEDIEN

Nussbaum Medien Bad Rappenau GmbH & Co. KG
Personalabteilung
Kirchenstr. 10 · 74906 Bad Rappenau
www.nussbaum-medien.de

Prädikat Familienbewusstes Unternehmen 2017

AUTO

REIFEN-FUCHS
Am Henschelberg 4
74858 Aglasterhausen
Telefon 06262 3009
Telefax 06262 3568
info@reifenfuchs.de
www.reifenfuchs.de

EUROMASTER
Reifen brauchen Experten

Ihr Reifenfachmann für
Wohnwagen und Wohnmobile
Kommen Sie zum
Gratis-Reifencheck
und fahren Sie sicher in den Urlaub!

GESCHÄFTSANZEIGEN

Weilerhöfer Bauernladen

Putenspezialitäten
74921 Helmstadt-Bargen
Weilerhof 1, Tel. 06262 6142

Puten-
➔ Currysteaks 100 g € 1,09
➔ feiner Fleischkäse 100 g € 0,99

REDET MAN VON Ford
SPRICHT MAN VON UNS !

Immer eine Idee voraus!
AUTOHAUS Ford LOTT
auto reparatur Reparatur & Service aller Marken

Autohaus Lott e.K.
Auweg 1
74861 Neudenau

Tel.: 0 62 64 - 92 300
info@autohaus-lott.de
www.autohaus-lott.de

KS AUTOGLAS
Shell Neudenau

Fragen zur Zustellung
Ihres Mitteilungsblattes:
07033 / 69 24-0
www.nussbaum-lesen.de

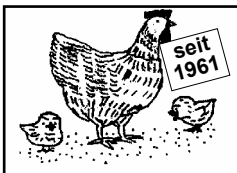

GEFLÜGELVERKAUF
Junghennen bis legereif, Masthähnchen, Enten, Gänse,
Puten, Perlhühner und Wachteln.
Verkaufstag am: DONNERSTAG, 04.07.2019
Asbach Rathaus 15.45 Uhr
GEFLÜGELHOF POLLMEIER Tel. 0170 5501894 und
06267 1406 (ab 15.00 Uhr) 74821 Mosbach-Sattelbach

JEDE SAISON
SCHREIBT IHRE GESCHICHTE
TSG 1899 Hoffenheim
Gemeinsam erleben. Gemeinsam erzählen.
DAUERKARTE 2019/20
Jetzt sichern unter hoffe-live.de

SUZUKI
Way of Life!

Autohaus Ralph Müller
Suzuki-Vertragshändler
Ortsstraße 7
74847 Obrigheim-Asbach
Telefon (0 62 62) 21 46
www.autohaus-mueller.de

Garnituren, Eckbänke, Stühle etc.
gewerblich oder privat aufarbeiten und neu beziehen mit preisgünstigen Qualitätsstoffen.
Unverbindliche Beratung **auch** nach Feierabend und samstags
Dieter Rehn Raumausstattung, Großgartacher Str. 202, 74080 Heilbronn-Böckingen, Tel. 07131 485848
www.rehn-und-sohn.de – info@rehn-und-sohn.de

Chillout-Shopping-Night
BARTH by Barth
Garten · Zoo · Geschenke · Kartoffeln
Summer, Fashion, Lifestyle & Drinks

Zum Essen: „Alles Tolle von der Knolle"
Bar-Catering von Soroptimist International Club Mosbach (für einen guten Zweck)
In schönstem Ambiente, im Gartencenter in der Kreuzmühle
Donnerstag, 4. Juli 2019, Ab 18:00 - 22:00 Uhr
Barth - Garten · Zoo · Geschenke
Kreuzmühle · 74858 Aglasterhausen · Fon 06262 9224-0 · Fax 06262 9224-24
Barth_Garten_Zoo_Geschenke Barth-Garten-Zoo-Geschenke
www.landhandel-barth.de

Wir bauen ihr Traumhaus für Sie:
- mit hochwertigen Materialien
- Festpreisgarantie
- erstklassigem Service
- und alles aus einer Hand

k&p kirstätter &partner Massivhaus GmbH

Kirstätter & Partner Massivhaus GmbH
Mosbacher Straße 56 · Mosbach-Neckarelz · 06261/9714-0
www.kirstaetter-massivhaus.de

www.nussbaum-medien.de

GEFAKO Die Getränkespezialisten
Angebote gültig 25.06. – 08.07.2019
AKTUELLE ANGEBOTE
Für noch mehr Spaß im Sommer: Unsere Juni-Erfrischungen

Herbsthäuser Bier Spezialitäten
+ 1 Kühltasche
13.99
20/0,5 L Preis p.Liter € 1,39 Pfand € 3,50

Wernesgrüner
13.99
20/0,5 L Preis p.Liter € 1,39 Pfand € 3,50

+ 2 Flaschen
WELDE
16.99
24/0,33 L Preis p.Liter € 1,98 Pfand € 3,70

+ 4 Flaschen
Keiler
14.99
20/0,5 L Preis p.Liter € 1,25 Pfand € 5,10

Rosbacher
KLASSISCH
MEDIUM
5.49
12/0,75 L Preis p.Liter € -,61 Pfand € 3,50

DIETZ
Johannisbeere Nektar
8.99
6/1,0 L Preis p.Liter € 1,49 Pfand € 2,40

Dürrenzimmerner Konvent Riesling
3.33
1,0 L Pfand € -,05

NEU! BIO BIONADE
7.99
12/0,33 L Preis p.Liter € 2,02 Pfand € 2,40

Oberrotweiler Spätburgunder Weißherbst
4.49
1,0 L Pfand € -,05

Oberrotweiler Grauer Burgunder trocken
4.99
1,0 L Pfand € -,05

Oess & Bulling GETRÄNKE - FACHMARKT
Oess&Bulling Getränkefachgroßhandel GmbH · Steige 51 · 74821 Mosbach-Diedesheim
74864 Fahrenbach (ehemals Wieder)
Bahnhofstraße 14 Tel. 06267/6181 /6341
Mo-Fre: 10°°-12³° 15°°-18³°
Sa: 8°°-13°° Uhr
74821 Mosbach-Diedesheim
Steige 51 - Tel.06261/7122
Mo-Sa: 8°°-20°° Uhr